



BILAN ANNUEL DE PRODUCTION 2007

DES PÊCHES ET DE L'AQUACULTURE

MINISTÈRE DE L'AGRICULTURE ET DE LA PÊCHE

3, place de Fontenoy - 75007 PARIS - FRANCE
Tél. : 01.49.55.49.55 - Télécopieur : 01.49.55.82.00
e-mail : dpma@agriculture.gouv.fr

**OFFICE NATIONAL INTERPROFESSIONNEL
DES PRODUITS DE LA MER
ET DE L'AQUACULTURE**

12, rue Henri Rol-Tanguy - 93100 MONTREUIL - FRANCE
Tél. : 01.73.30.37.00 - Télécopieur : 01.73.30.37.37
e-mail : ofimer@ofimer.fr

S O M M A I R E

| | | |
|------------|--|---------|
| A - | TABLEAUX DE SYNTHESE | page 1 |
| B - | VENTES DES PÊCHES ET DE L'AQUACULTURE METROPOLITAINES | page 5 |
| 1. | POISSONS | |
| | 1.1. Pêche maritime | page 5 |
| | 1.1.1 - Pêche fraîche | page 5 |
| | 1.1.2 - Pêche congelée | page 23 |
| | 1.2. Pêche continentale | page 24 |
| | 1.3. Pisciculture marine | page 24 |
| | 1.4. Pisciculture continentale | page 24 |
| 2. | CRUSTACES | |
| | 2.1. Pêche maritime fraîche | page 25 |
| | 2.2. Elevage marin | page 25 |
| | 2.3. Elevage continental | page 25 |
| 3. | MOLLUSQUES ET INVERTEBRES AQUATIQUES | |
| | 3.1. Pêche maritime fraîche | page 27 |
| | 3.2. Conchyliculture | page 31 |
| 4. | PRINCIPALES ESPECES VENDUES | |
| | 4.1. par ordre décroissant des tonnages vendus | page 33 |
| | 4.2. par ordre décroissant des valeurs des ventes | page 34 |
| 5. | EVOLUTION DES VENTES DES PRINCIPALES ESPECES EN METROPOLE | page 35 |
| 6. | REPARTITION GEOGRAPHIQUE DES VENTES DES PÊCHES MARITIMES | |
| | 6.1. Ventes des pêches métropolitaines par région et famille d'espèces (toutes pêches) | page 38 |
| | 6.2. Ventes des pêches fraîches métropolitaines par quartier maritime | page 39 |
| | 6.3. Ventes des pêches fraîches métropolitaines par région | page 39 |
| | 6.4. Ventes des pêches fraîches métropolitaines par quartier maritime et espèce | page 40 |

| | |
|--|---------|
| C - VENTES DES PÊCHES MARITIMES ET DE L'AQUACULTURE DES D.O.M. | page 52 |
| D - CAPTURES DES PÊCHES MARITIMES METROPOLITAINES | page 56 |
| 1 - Captures par espèce | page 56 |
| 2 - Captures par région d'immatriculation des navires et espèce | page 59 |
| 3 - Principales espèces capturées | page 69 |
| 4 - Captures par zone de pêche | page 70 |
| E - FLOTTE DE PÊCHE | page 71 |
| EVOLUTION DU NOMBRE DES NAVIRES DE PÊCHE PAR LONGUEUR | page 76 |
| F - EMPLOI DANS LA FLOTTE | page 78 |
| EVOLUTION DU NOMBRE D'EMPLOIS SUR LES NAVIRES FRANCAIS PAR REGION | page 80 |
| ANNEXES : | |
| Glossaire | page 81 |
| Nomenclature des espèces des pêches maritimes | page 83 |
| Répartition des quartiers maritimes par région | page 85 |

A - TABLEAUX DE SYNTHESE

VENTES DE LA FRANCE METROPOLITAINE

| | Ventes (tonnes) ⁽¹⁾ | | | Valeur des ventes (millions d'euros) | | | |
|---|--------------------------------|----------------|---------------|--------------------------------------|----------------|---------------|----------------------------|
| | 2006 | 2007 | Variation | 2006 | 2007 | Variation | |
| | | | | | | € courants | € constants ⁽²⁾ |
| Poissons | 225 833 | 224 977 | -0,4% | 609,1 | 630,4 | 3,5% | 1,0% |
| Crustacés | 15 111 | 12 368 | -18,2% | 82,2 | 71,9 | -12,5% | -14,7% |
| Coquillages et divers invertébrés | 50 384 | 42 581 | -15,5% | 94,1 | 81,2 | -13,7% | -15,8% |
| Céphalopodes | 21 178 | 23 526 | 11,1% | 67,5 | 75,4 | 11,7% | 9,0% |
| Sous-total pêche fraîche | 312 507 | 303 451 | -2,9% | 852,9 | 858,9 | 0,7% | -1,8% |
| <i>dont : pêche fraîche, ventes en France, en halle à marée</i> | 241 466 | 246 846 | 2,2% | 673,8 | 693,5 | 2,9% | 0,4% |
| <i>pêche fraîche, ventes en France, hors halle à marée</i> | 56 516 | 39 126 | -30,8% | 125,9 | 89,6 | -28,8% | -30,6% |
| <i>pêche fraîche, ventes à l'étranger</i> | 14 525 | 17 479 | 20,3% | 53,2 | 75,8 | 42,5% | 39,0% |
| Thon tropical congelé | 127 910 | 91 074 | -28,8% | 143,3 | 126,1 | -12,0% | -14,2% |
| Autres pêches congelées ou transformées | 93 330 | 72 309 | -22,5% | 42,0 | 28,2 | -33,0% | -34,6% |
| Sous-total pêche congelée ou transformée | 221 239 | 163 383 | -26,2% | 185,4 | 154,2 | -16,8% | -18,8% |
| <i>dont : pêche congelée ou transformée, ventes en France</i> | 34 122 | 26 393 | -22,6% | 28,7 | 20,2 | -29,7% | -31,4% |
| <i>pêche congelée ou transformée, ventes à l'étranger</i> | 187 118 | 136 990 | -26,8% | 156,7 | 134,1 | -14,4% | -16,5% |
| Total Pêche maritime | 533 746 | 466 834 | -12,5% | 1 038,3 | 1 013,1 | -2,4% | -4,8% |
| Total Pêche continentale | 2 000 | 2 000 | (6) | 14,5 | 14,5 | (6) | (6) |
| Conchyliculture ⁽³⁾ | 189 153 | 189 153 | | 381,0 | 381,0 | | |
| Pisciculture marine ^{(4) (3)} | 7 469 | 7 469 | | 51,6 | 51,6 | | |
| Pisciculture continentale ^{(5) (3)} | 38 446 | 38 446 | | 92,4 | 92,4 | | |
| Total Aquaculture | 235 068 | 235 068 | (6) | 524,9 | 524,9 | (6) | (6) |
| TOTAL GENERAL | 770 814 | 703 902 | -8,7% | 1 577,7 | 1 552,5 | -1,6% | -4,0% |

(1) Equivalent poids vif.

(2) Taux d'inflation 2007 par rapport à 2006 = 2,5%

(3) Les données 2006 n'étant pas encore disponibles, elles sont estimées à partir des données 2005.

(4) Y compris crevettes.

(5) Y compris écrevisses.

(6) Pas de calcul de variation disponible

CAPTURES FRANCE METROPOLITAINE

| | Captures (tonnes) ⁽¹⁾ | | |
|------------------------------------|----------------------------------|----------------|---------------|
| | 2006 | 2007 | Variation |
| Poissons | 462 959 | 405 972 | -12,3% |
| Crustacés | 17 739 | 17 732 | 0,0% |
| Coquillages | 63 524 | 58 219 | -8,4% |
| Céphalopodes et autres invertébrés | 22 048 | 25 412 | 15,3% |
| Total pêche maritime | 566 270 | 507 335 | -10,4% |

(1) Poids vif.

SOURCES pour l'ensemble du document:

Ministère de l'agriculture et de la pêche,
Direction des pêches maritimes et de l'aquaculture (DPMA)

EVOLUTION DES VENTES DES PÊCHES ET DE L'AQUACULTURE METROPOLITAINES

| | Pêche fraîche (hors algues) | | Pêche congelée | | Pisciculture* | | Conchyliculture | |
|------|-----------------------------|-------------|----------------|-------------|---------------|-------------|-----------------|-------------|
| | Ventes (T) | Valeur (M€) | Ventes (T) | Valeur (M€) | Ventes (T) | Valeur (M€) | Ventes (T) | Valeur (M€) |
| 1997 | 396 283 | 957,4 | 192 800 | 180,1 | 64 740 | 230,2 | 203 150 | 357,9 |
| 1998 | 391 185 | 944,3 | 171 891 | 194,8 | 63 960 | 228,4 | 200 000 | 365,2 |
| 1999 | 378 782 | 973,2 | 207 204 | 174,1 | 59 751 | 170,6 | 205 564 | 355,4 |
| 2000 | 402 984 | 1 042,5 | 219 377 | 158,4 | 59 813 | 161,8 | 206 829 | 356,1 |
| 2001 | 402 740 | 1 046,2 | 203 092 | 178,8 | 64 720 | 181,7 | 187 414 | 399,2 |
| 2002 | 398 157 | 1 069,5 | 225 516 | 209,9 | 64 380 | 181,2 | 187 599 | 412,8 |
| 2003 | 380 143 | 1 075,9 | 240 339 | 187,4 | 57 315 | 169,4 | 182 300 | 389,2 |
| 2004 | 349 140 | 959,2 | 236 452 | 169,1 | 52 129 | 160,2 | 191 750 | 403,2 |
| 2005 | 319 471 | 942,0 | 218 663 | 165,8 | 50 392 | 153,4 | 189 300 | 407,9 |
| 2006 | 314 507 | 889,1 | 221 239 | 190,0 | 45 915 | 147,5 | 189 153 | 390,5 |
| 2007 | 305 451 | 873,4 | 163 383 | 154,2 | 45 915 | 144,0 | 189 153 | 381,0 |

Quantités en poids équivalent débarqué jusqu'en 1999, puis en équivalent poids vif à partir de 2000 inclus.

Valeur en euros 2007

* y compris élevage de crustacés

Evolution des ventes des pêches et de l'aquaculture en tonnage

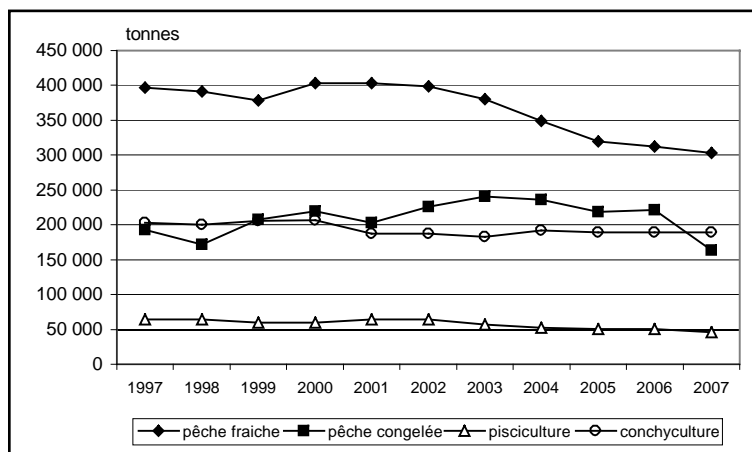

Evolution des ventes des pêches et de l'aquaculture en valeur

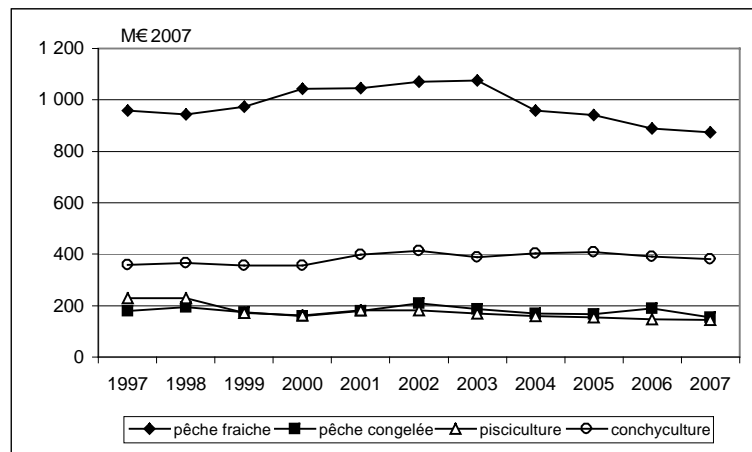

TABLEAUX DE SYNTHESE

**VENTES
DES D.O.M.**

| | Ventes (tonnes) ⁽¹⁾ | | | Valeur des ventes (millions d'euros) | | | |
|--|--------------------------------|---------------|--------------|--------------------------------------|--------------|--------------|---------------------------|
| | 2006 | 2007 | Variation | 2006 | 2007 | Variation | |
| | | | | | | €courants | €constants ⁽²⁾ |
| Poissons | 20 809 | 20 300 | -2,4% | 138,1 | 135,5 | -1,8% | -4,2% |
| Crustacés | 340 | 340 | 0,0% | 8,3 | 5,1 | -39,0% | -40,5% |
| Coquillages | 1 260 | 1 260 | 0,0% | 11,9 | 11,9 | 0,0% | -2,4% |
| Sous-total Pêche fraîche | 22 409 | 21 900 | -2,3% | 158,3 | 152,5 | -3,7% | -6,0% |
| Sous-total pêche congelée | 2 239 | 2 386 | 6,6% | 15,8 | 16,8 | 6,6% | 4,0% |
| Total Pêche maritime | 24 648 | 24 286 | -1,5% | 174,1 | 169,3 | -2,7% | -5,1% |
| Pisciculture marine ⁽³⁾ | 109 | 109 | | 0,8 | 0,8 | | |
| Pisciculture continentale ^{(3) (4)} | 170 | 170 | | 1,5 | 1,5 | | |
| Total Aquaculture | 279 | 279 | (5) | 2,3 | 2,3 | (5) | (5) |
| TOTAL POUR CONSOMMATION HUMAINE | 24 927 | 24 565 | -1,5% | 176,4 | 171,6 | -2,7% | -5,1% |

(1) Equivalent poids vif.

(2) Taux d'inflation 2007 par rapport à 2006 = 2,5%

(3) données 2005 reconduites

(4) Y compris écrevisses.

(5) Pas de calcul de variation disponible

A - TABLEAUX DE SYNTHESE

| VENTES DE LA FRANCE ENTIERE METROPOLE + D.O.M. | Ventes (tonnes)⁽¹⁾ | | | Valeur des ventes (millions d'euros) | | | |
|---|--------------------------------------|----------------|------------------|---|----------------|-------------------|----------------------------------|
| | 2006 | 2007 | Variation | 2006 | 2007 | Variation | |
| | | | | | | € courants | € constants⁽²⁾ |
| Poissons | 246 642 | 245 277 | -0,6% | 747 | 766 | 2,5% | 0,0% |
| Crustacés | 15 451 | 12 708 | -17,8% | 91 | 77 | -15,0% | -17,0% |
| Coquillages | 51 644 | 43 841 | -15,1% | 106 | 93 | -12,2% | -14,3% |
| Céphalopodes et autres invertébrés | 21 178 | 23 526 | 11,1% | 67 | 75 | 11,7% | 9,0% |
| Sous-total pêche fraîche | 334 915 | 325 351 | -2,9% | 1 011,2 | 1 011,4 | 0,0% | -2,4% |
| Thon tropical congelé | 127 910 | 91 074 | -28,8% | 143 | 126 | -0,1 | -14,2% |
| Autres pêches congelées ou transformées | 95 569 | 74 695 | -21,8% | 58 | 45 | -22,2% | -24,1% |
| Sous-total pêche congelée ou transformée | 223 478 | 165 769 | -25,8% | 201,2 | 171,1 | -15,0% | -17,0% |
| Total Pêche maritime | 558 394 | 491 120 | -12,0% | 1 212,4 | 1 182,4 | -2,5% | -4,8% |
| Total Pêche continentale | 2 000 | 2 000 | (6) | 14,5 | 14,5 | (6) | (6) |
| Conchyliculture ⁽³⁾ | 189 153 | 189 153 | | 381,0 | 381,0 | | |
| Pisciculture marine ^{(4) (3)} | 7 578 | 7 578 | | 52,4 | 52,4 | | |
| Pisciculture continentale ^{(5) (3)} | 38 616 | 38 616 | | 93,9 | 93,9 | | |
| Total Aquaculture | 235 347 | 235 347 | (6) | 527,2 | 527,2 | (6) | (6) |
| TOTAL GENERAL | 795 741 | 728 467 | -8,5% | 1 754,1 | 1 724,2 | -1,7% | -4,1% |

(1) Equivalent poids vif.

(2) Taux d'inflation 2007 par rapport à 2006 = 2,5%

(3) Les données 2006 n'étant pas encore disponibles, elles sont estimées à partir des données 2005.

(4) Y compris crevettes.

(5) Y compris écrevisses.

(6) Pas de calcul de variation disponible

B - VENTES DES PÊCHES ET DE L'AQUACULTURE (FRANCE METROPOLITAINE)

1. POISSONS

1.1. Pêche maritime

1.1.1. Pêche fraîche

TOUTES ESPECES

| ESPECES | 2 0 0 6 | | | 2 0 0 7 | | |
|-----------------------------|----------------|--------------|--------------|----------------|--------------|--------------|
| | Quantité* (T) | Valeur (M€) | P.M.**(€/kg) | Quantité* (T) | Valeur (M€) | P.M.**(€/kg) |
| Total | 312 507 | 852,9 | 2,73 | 303 451 | 858,9 | 2,83 |
| Baudroies (lottedte) | 19 239 | 86,7 | 4,51 | 21 264 | 94,8 | 4,46 |
| Sole commune | 7 476 | 89,0 | 11,91 | 6 964 | 86,5 | 12,42 |
| Merlu commun | 11 128 | 46,2 | 4,15 | 12 832 | 52,4 | 4,08 |
| Bar commun | 5 566 | 52,2 | 9,38 | 5 002 | 51,1 | 10,21 |
| Thon rouge | 8 877 | 33,6 | 3,79 | 10 796 | 49,9 | 4,62 |
| Rouget-barbet de roche | 3 097 | 19,4 | 6,25 | 5 220 | 22,7 | 4,36 |
| Merlan | 12 097 | 20,3 | 1,68 | 11 432 | 19,9 | 1,74 |
| Sardine commune | 34 338 | 16,6 | 0,48 | 33 854 | 16,6 | 0,49 |
| Morue commune (cabillaud) | 3 351 | 11,8 | 3,51 | 4 797 | 15,1 | 3,16 |
| Saint-Pierre | 1 645 | 15,1 | 9,16 | 1 596 | 15,1 | 9,46 |
| Lieu noir | 12 987 | 11,7 | 0,90 | 12 582 | 11,8 | 0,94 |
| Cardines | 2 897 | 12,7 | 4,38 | 2 870 | 11,6 | 4,04 |
| Lieu jaune | 3 557 | 11,7 | 3,30 | 3 100 | 11,0 | 3,56 |
| Anchois commun | 3 066 | 13,2 | 4,31 | 4 192 | 10,2 | 2,44 |
| Turbot | 626 | 8,8 | 13,98 | 573 | 8,3 | 14,56 |
| Maquereau commun | 11 065 | 8,7 | 0,79 | 8 445 | 7,7 | 0,91 |
| Congre commun | 4 786 | 7,2 | 1,50 | 5 295 | 7,6 | 1,44 |
| Griset (dorade grise) | 3 326 | 6,6 | 1,97 | 4 029 | 7,6 | 1,88 |
| Eglefin | 3 691 | 6,5 | 1,76 | 4 709 | 7,4 | 1,57 |
| Sabre noir | 2 232 | 7,0 | 3,12 | 2 396 | 6,8 | 2,86 |
| Lingue bleue | 3 088 | 6,7 | 2,17 | 3 150 | 6,5 | 2,06 |
| Divers raies | 2 718 | 6,9 | 2,55 | 2 624 | 6,3 | 2,42 |
| Germon | 3 579 | 7,2 | 2,00 | 2 559 | 6,2 | 2,41 |
| Grenadier de roche | 3 161 | 6,6 | 2,09 | 2 684 | 5,5 | 2,03 |
| Lingue franche | 2 090 | 4,9 | 2,33 | 2 295 | 5,1 | 2,24 |
| Dorade royale | 635 | 5,7 | 9,06 | 505 | 5,1 | 10,09 |
| Barbue | 534 | 4,8 | 8,90 | 538 | 4,9 | 9,17 |
| Plie commune | 2 503 | 4,7 | 1,90 | 2 312 | 4,6 | 1,99 |
| Chinchards | 4 233 | 4,0 | 0,95 | 4 359 | 4,5 | 1,04 |
| Raie fleurie | 2 439 | 4,7 | 1,94 | 2 362 | 4,2 | 1,79 |
| Grondin rouge | 4 574 | 4,3 | 0,93 | 4 386 | 3,8 | 0,88 |
| Limande-sole commune | 1 002 | 4,0 | 3,98 | 967 | 3,7 | 3,87 |
| Tacauds | 5 726 | 3,6 | 0,63 | 4 673 | 3,5 | 0,75 |
| Emissoles | 2 290 | 3,4 | 1,48 | 2 437 | 3,4 | 1,39 |
| Céteau | 552 | 2,2 | 3,96 | 623 | 3,2 | 5,09 |
| Petite roussette | 5 033 | 2,9 | 0,57 | 4 851 | 2,6 | 0,53 |
| Raie douce | 1 005 | 2,5 | 2,50 | 933 | 2,4 | 2,53 |
| Divers grondins | 1 435 | 2,0 | 1,42 | 1 456 | 2,2 | 1,52 |
| Mulets | 1 553 | 2,1 | 1,37 | 1 301 | 2,0 | 1,53 |
| Pageots | 331 | 1,4 | 4,20 | 311 | 1,8 | 5,67 |
| Raie bouclée | 840 | 2,1 | 2,49 | 716 | 1,7 | 2,40 |
| Sébastes | 456 | 1,1 | 2,37 | 612 | 1,5 | 2,51 |
| Divers requins | 638 | 1,4 | 2,22 | 679 | 1,5 | 2,15 |
| Hoplostète rouge (empereur) | 536 | 3,0 | 5,64 | 177 | 1,2 | 6,54 |

TOUTES ESPECES (suite)

| ESPECES | 2 0 0 6 | | | 2 0 0 7 | | |
|-------------------------|---------------|-------------|--------------|---------------|-------------|--------------|
| | Quantité* (T) | Valeur (M€) | P.M.**(€/kg) | Quantité* (T) | Valeur (M€) | P.M.**(€/kg) |
| Requin commun | 211 | 0,8 | 3,67 | 341 | 1,1 | 3,36 |
| Limande commune | 974 | 1,0 | 1,00 | 949 | 1,1 | 1,19 |
| Plie cynoglosse | 475 | 1,3 | 2,81 | 454 | 1,1 | 2,36 |
| Phycis de fond | 636 | 1,0 | 1,63 | 620 | 1,0 | 1,59 |
| Siki | 483 | 0,8 | 1,63 | 676 | 1,0 | 1,42 |
| Hareng commun | 6 561 | 1,5 | 0,23 | 2 944 | 0,9 | 0,31 |
| Anguille d'Europe | 42 | 4,1 | 98,73 | 27 | 0,9 | 34,41 |
| Capelan de Méditerranée | 560 | 0,6 | 1,09 | 727 | 0,9 | 1,24 |
| Divers thons | 158 | 0,7 | 4,59 | 207 | 0,8 | 3,94 |
| Aiguillat commun | 619 | 1,0 | 1,69 | 466 | 0,7 | 1,50 |
| Thon obèse (patudo) | 12 | 0,1 | 4,55 | 261 | 0,6 | 2,36 |
| Raie circulaire | 216 | 0,5 | 2,51 | 245 | 0,6 | 2,27 |
| Requin-hâ | 295 | 0,7 | 2,36 | 210 | 0,5 | 2,19 |
| Pocheteau gris | 246 | 0,5 | 2,11 | 228 | 0,4 | 1,97 |
| Brosme | 277 | 0,4 | 1,37 | 312 | 0,4 | 1,26 |
| Grande vive | 220 | 0,4 | 1,60 | 299 | 0,4 | 1,27 |
| Chimères | 363 | 0,4 | 1,10 | 386 | 0,4 | 0,98 |
| Vieille commune | 184 | 0,1 | 0,71 | 198 | 0,1 | 0,75 |
| Flet commun | 231 | 0,1 | 0,54 | 171 | 0,1 | 0,63 |
| Bogue | 239 | 0,1 | 0,31 | 264 | 0,1 | 0,28 |
| Divers poissons marins | 6 836 | 15,7 | 2,30 | 5 532 | 16 | 2,82 |

Poissons amphibiotiques (zone estuarienne)

Ventes par espèce des pêches maritimes métropolitaines (pêche fraîche)

| PRINCIPALES ESPECES | 2 0 0 6 | | | 2 0 0 7 | | |
|------------------------|---------------|-------------|--------------|---------------|-------------|--------------|
| | Quantité* (T) | Valeur (M€) | P.M.**(€/kg) | Quantité* (T) | Valeur (M€) | P.M.**(€/kg) |
| Total | 160 | 4,6 | 29,13 | 92 | 1,2 | 13,42 |
| Anguille | 42 | 4,1 | 98,73 | 27 | 0,9 | 34,41 |

Ventes des pêches maritimes métropolitaines par espèce et quartier maritime

ANGUILLE

| Principaux quartiers maritimes de vente | 2 0 0 6 | | | 2 0 0 7 | | |
|--|---------------|-------------|--------------|---------------|-------------|--------------|
| | Quantité* (T) | Valeur (M€) | P.M.**(€/kg) | Quantité* (T) | Valeur (M€) | P.M.**(€/kg) |
| Total ventes | 42 | 4,1 | 98,73 | 27 | 0,9 | 34,41 |
| Saint-Nazaire | 17 | 0,3 | 20,40 | 2 | 0,4 | 167,86 |
| La Rochelle | 5 | 0,9 | 167,17 | 4,5 | 0,2 | 34,35 |
| Marennes | 0,2 | 0,0 | 47,42 | 4,4 | 0,2 | 34,60 |
| Arcachon | 0,5 | 0,0 | 16,20 | 12 | 0,1 | 10,98 |
| Bordeaux | 0,2 | 0,0 | 5,40 | 0,2 | 0,1 | 300,60 |

* Equivalent poids vif.

** Le prix moyen dépend des quantités respectives d'anguilles adultes et de civelles vendues.

En effet, le prix moyen de la civelle est entre 20 et 40 fois supérieur à celui de l'anguille adulte.

Poissons cartilagineux

Ventes par espèce des pêches maritimes métropolitaines (pêche fraîche)

| PRINCIPALES ESPECES | 2 0 0 6 | | | 2 0 0 7 | | |
|------------------------|---------------|-------------|-------------|---------------|-------------|-------------|
| | Quantité* (T) | Valeur (M€) | P.M. (€/kg) | Quantité* (T) | Valeur (M€) | P.M. (€/kg) |
| Total | 17 396 | 29 | 1,65 | 17 156 | 27 | 1,56 |
| Chimères | 363 | 0,4 | 1,10 | 386 | 0,4 | 0,98 |
| Raies | 7 465 | 17 | 2,32 | 7 109 | 16 | 2,20 |
| <i>dont :</i> | | | | | | |
| Raie fleurie | 2 439 | 4,7 | 1,94 | 2 362 | 4,2 | 1,79 |
| Raie douce | 1 005 | 2,5 | 2,50 | 933 | 2,4 | 2,53 |
| Raie bouclée | 840 | 2,1 | 2,49 | 716 | 1,7 | 2,40 |
| Raie circulaire | 216 | 0,5 | 2,51 | 245 | 0,6 | 2,27 |
| Pocheteau gris | 246 | 0,5 | 2,11 | 228 | 0,4 | 1,97 |
| Requins | 9 568 | 11 | 1,15 | 9 661 | 11 | 1,10 |
| <i>dont :</i> | | | | | | |
| Aiguillat commun | 619 | 1,0 | 1,69 | 466 | 0,7 | 1,50 |
| Emissoles | 2 290 | 3,4 | 1,48 | 2 437 | 3,4 | 1,39 |
| Petite roussette | 5 033 | 2,9 | 0,57 | 4 851 | 2,6 | 0,53 |
| Requin commun | 211 | 0,8 | 3,67 | 341 | 1,1 | 3,36 |
| Requin-hâ | 295 | 0,7 | 2,36 | 210 | 0,5 | 2,19 |
| Siki | 483 | 0,8 | 1,63 | 676 | 1,0 | 1,42 |

* Equivalent poids vif.

Ventes des pêches maritimes métropolitaines par espèce et quartier maritime
(pêche fraîche)

RAIE FLEURIE

| Principaux quartiers maritimes de vente | 2006 | | | 2007 | | |
|---|---------------|-------------|-------------|---------------|-------------|-------------|
| | Quantité* (T) | Valeur (M€) | P.M.(€/kg) | Quantité* (T) | Valeur (M€) | P.M.(€/kg) |
| Total ventes <i>dont :</i> | 2 439 | 4,7 | 1,94 | 2 362 | 4,2 | 1,79 |
| Guilvinec | 1 990 | 3,8 | 1,93 | 1 925 | 3,4 | 1,78 |

* Equivalent poids vif.

RAIE DOUCE

| Principaux quartiers maritimes de vente | 2006 | | | 2007 | | |
|---|---------------|-------------|-------------|---------------|-------------|-------------|
| | Quantité* (T) | Valeur (M€) | P.M.(€/kg) | Quantité* (T) | Valeur (M€) | P.M.(€/kg) |
| Total ventes <i>dont :</i> | 1 005 | 2,5 | 2,50 | 933 | 2,4 | 2,53 |
| Guilvinec | 636 | 1,4 | 2,21 | 492 | 1,1 | 2,16 |
| Morlaix | 159 | 0,4 | 2,79 | 184 | 0,5 | 2,68 |

* Equivalent poids vif.

RAIE BOUCLEE

| Principaux quartiers maritimes de vente | 2006 | | | 2007 | | |
|---|---------------|-------------|-------------|---------------|-------------|-------------|
| | Quantité* (T) | Valeur (M€) | P.M.(€/kg) | Quantité* (T) | Valeur (M€) | P.M.(€/kg) |
| Total ventes <i>dont :</i> | 840 | 2,1 | 2,49 | 716 | 1,7 | 2,40 |
| Concarneau | 250 | 0,6 | 2,35 | 217 | 0,5 | 2,19 |

* Equivalent poids vif.

RAIE CIRCULAIRE

| Principaux quartiers maritimes de vente | 2006 | | | 2007 | | |
|---|---------------|-------------|-------------|---------------|-------------|-------------|
| | Quantité* (T) | Valeur (M€) | P.M.(€/kg) | Quantité* (T) | Valeur (M€) | P.M.(€/kg) |
| Total ventes <i>dont :</i> | 216 | 0,5 | 2,51 | 245 | 0,6 | 2,27 |
| Guilvinec | 206 | 0,5 | 2,52 | 234 | 0,5 | 2,28 |

* Equivalent poids vif.

POCHETEAU GRIS

| Principaux quartiers maritimes de vente | 2006 | | | 2007 | | |
|---|---------------|-------------|-------------|---------------|-------------|-------------|
| | Quantité* (T) | Valeur (M€) | P.M.(€/kg) | Quantité* (T) | Valeur (M€) | P.M.(€/kg) |
| Total ventes | 246 | 0,5 | 2,11 | 228 | 0,4 | 1,97 |
| Guilvinec | 179 | 0,4 | 2,18 | 161 | 0,3 | 2,09 |

* Equivalent poids vif.

Ventes des pêches maritimes métropolitaines par espèce et quartier maritime
(pêche fraîche)

EMISSOLES

| Principaux quartiers maritimes de vente | 2006 | | | 2007 | | |
|---|---------------|-------------|-------------|---------------|-------------|-------------|
| | Quantité* (T) | Valeur (M€) | P.M.(€/kg) | Quantité* (T) | Valeur (M€) | P.M.(€/kg) |
| Total ventes <i>dont :</i> | 2 290 | 3,4 | 1,48 | 2 437 | 3,4 | 1,39 |
| Cherbourg | 446 | 0,7 | 1,67 | 501 | 0,8 | 1,59 |
| Guilvinec | 533 | 0,8 | 1,49 | 432 | 0,6 | 1,38 |
| Saint-Brieuc | 302 | 0,5 | 1,55 | 364 | 0,5 | 1,47 |
| Caen | 286 | 0,4 | 1,51 | 369 | 0,5 | 1,41 |
| Boulogne-sur-Mer | 187 | 0,2 | 1,12 | 207 | 0,2 | 1,05 |
| Concarneau | 157 | 0,2 | 1,47 | 124 | 0,2 | 1,46 |
| Lorient | 129 | 0,2 | 1,35 | 128 | 0,2 | 1,20 |

* Equivalent poids vif.

PETITE ROUSSETTE

| Principaux quartiers maritimes de vente | 2006 | | | 2007 | | |
|---|---------------|-------------|-------------|---------------|-------------|-------------|
| | Quantité* (T) | Valeur (M€) | P.M.(€/kg) | Quantité* (T) | Valeur (M€) | P.M.(€/kg) |
| Total ventes <i>dont :</i> | 5 033 | 2,9 | 0,57 | 4 851 | 2,6 | 0,53 |
| Guilvinec | 1 190 | 0,7 | 0,62 | 1 233 | 0,7 | 0,55 |
| Cherbourg | 898 | 0,5 | 0,54 | 896 | 0,5 | 0,52 |
| Caen | 537 | 0,3 | 0,57 | 542 | 0,3 | 0,55 |
| Boulogne-sur-Mer | 600 | 0,3 | 0,56 | 497 | 0,3 | 0,57 |
| Saint-Brieuc | 494 | 0,2 | 0,38 | 444 | 0,2 | 0,38 |
| Lorient | 201 | 0,1 | 0,58 | 235 | 0,1 | 0,54 |
| Dieppe | 271 | 0,2 | 0,75 | 150 | 0,1 | 0,71 |
| Concarneau | 158 | 0,1 | 0,68 | 130 | 0,1 | 0,61 |
| Marennes | 147 | 0,1 | 0,58 | 137 | 0,1 | 0,49 |

* Equivalent poids vif.

AIGUILLAT COMMUN

| Principaux quartiers maritimes de vente | 2006 | | | 2007 | | |
|---|---------------|-------------|-------------|---------------|-------------|-------------|
| | Quantité* (T) | Valeur (M€) | P.M.(€/kg) | Quantité* (T) | Valeur (M€) | P.M.(€/kg) |
| Total ventes <i>dont :</i> | 619 | 1,0 | 1,69 | 466 | 0,7 | 1,50 |
| Boulogne-sur-Mer | 227 | 0,3 | 1,42 | 195 | 0,3 | 1,33 |
| Guilvinec | 181 | 0,4 | 2,08 | 103 | 0,2 | 1,69 |

* Equivalent poids vif.

SIKI

| Principaux quartiers maritimes de vente | 2006 | | | 2007 | | |
|---|---------------|-------------|-------------|---------------|-------------|-------------|
| | Quantité* (T) | Valeur (M€) | P.M.(€/kg) | Quantité* (T) | Valeur (M€) | P.M.(€/kg) |
| Total ventes <i>dont :</i> | 483 | 0,8 | 1,63 | 676 | 1,0 | 1,42 |
| Lorient | 296 | 0,5 | 1,71 | 421 | 0,6 | 1,47 |
| Concarneau | 108 | 0,2 | 1,50 | 172 | 0,2 | 1,25 |

* Equivalent poids vif.

REQUIN COMMUN

| Principaux quartiers maritimes de vente | 2006 | | | 2007 | | |
|---|---------------|-------------|-------------|---------------|-------------|-------------|
| | Quantité* (T) | Valeur (M€) | P.M.(€/kg) | Quantité* (T) | Valeur (M€) | P.M.(€/kg) |
| Total ventes | 211 | 0,8 | 3,67 | 341 | 1,1 | 3,36 |
| Les Sables-d'Olonne | 141 | 0,6 | 3,90 | 274 | 0,9 | 3,33 |

* Equivalent poids vif.

Poissons plats

Ventes par espèce des pêches maritimes métropolitaines (pêche fraîche)

| PRINCIPALES ESPECES | 2 0 0 6 | | | 2 0 0 7 | | |
|------------------------|---------------|--------------|-------------|---------------|--------------|-------------|
| | Quantité* (T) | Valeur (M€) | P.M. (€/kg) | Quantité* (T) | Valeur (M€) | P.M. (€/kg) |
| Total | 17 791 | 131,6 | 7,39 | 16 993 | 128,8 | 7,58 |
| <i>dont :</i> | | | | | | |
| Sole commune | 7 476 | 89,0 | 11,91 | 6 964 | 86,5 | 12,42 |
| Cardines | 2 897 | 12,7 | 4,38 | 2 870 | 11,6 | 4,04 |
| Turbot | 626 | 8,8 | 13,98 | 573 | 8,3 | 14,56 |
| Barbue | 534 | 4,8 | 8,90 | 538 | 4,9 | 9,17 |
| Plie commune | 2 503 | 4,7 | 1,90 | 2 312 | 4,6 | 1,99 |
| Limande-sole commune | 1 002 | 4,0 | 3,98 | 967 | 3,7 | 3,87 |
| Céteau | 552 | 2,2 | 3,96 | 623 | 3,2 | 5,09 |
| Plie cynoglosse | 475 | 1,3 | 2,81 | 454 | 1,1 | 2,36 |
| Limande commune | 974 | 1,0 | 1,00 | 949 | 1,1 | 1,19 |

* Equivalent poids vif.

Ventes des pêches maritimes métropolitaines par espèce et quartier maritime
(pêche fraîche)

SOLE

| Principaux quartiers maritimes de vente | 2006 | | | 2007 | | |
|---|---------------|-------------|--------------|---------------|-------------|--------------|
| | Quantité* (T) | Valeur (M€) | P.M.(€/kg) | Quantité* (T) | Valeur (M€) | P.M.(€/kg) |
| Total ventes | 7 476 | 89,0 | 11,91 | 6 964 | 86,5 | 12,42 |
| <i>dont :</i> | | | | | | |
| Boulogne-sur-Mer | 1 310 | 14,0 | 10,69 | 1 335 | 13,4 | 10,01 |
| Les Sables-d'Olonne | 760 | 9,2 | 12,13 | 783 | 10,3 | 13,18 |
| Arcachon | 539 | 7,1 | 13,13 | 563 | 7,9 | 13,95 |
| Marennes | 599 | 7,9 | 13,17 | 539 | 7,3 | 13,56 |
| Noirmoutier | 548 | 6,9 | 12,62 | 423 | 6,1 | 14,43 |
| Saint-Nazaire | 314 | 4,0 | 12,82 | 284 | 4,1 | 14,33 |
| Guilvinec | 275 | 3,9 | 13,99 | 289 | 4,1 | 14,06 |
| Lorient | 304 | 3,7 | 12,14 | 309 | 4,0 | 13,04 |
| Dunkerque | 448 | 4,8 | 10,72 | 389 | 3,9 | 9,98 |
| Caen | 418 | 4,3 | 10,25 | 320 | 3,3 | 10,44 |
| L'Île-d'Yeu | 276 | 3,2 | 11,72 | 234 | 3,2 | 13,73 |
| La Rochelle | 140 | 1,7 | 12,38 | 250 | 3,1 | 12,31 |
| Cherbourg | 295 | 3,4 | 11,62 | 230 | 2,8 | 12,08 |
| Sète | 122 | 1,9 | 16,04 | 141 | 2,4 | 17,21 |
| Fécamp | 267 | 2,9 | 10,85 | 217 | 2,3 | 10,63 |
| Saint-Brieuc | 110 | 1,5 | 13,68 | 130 | 1,8 | 13,95 |
| Bayonne | 93 | 1,1 | 12,15 | 94 | 1,3 | 13,45 |
| Dieppe | 253 | 2,5 | 10,03 | 119 | 1,2 | 9,89 |
| Concarneau | 68 | 0,9 | 12,69 | 83 | 1,0 | 12,24 |

* Equivalent poids vif.

CARDINES

| Principaux quartiers maritimes de vente | 2006 | | | 2007 | | |
|---|---------------|-------------|-------------|---------------|-------------|-------------|
| | Quantité* (T) | Valeur (M€) | P.M.(€/kg) | Quantité* (T) | Valeur (M€) | P.M.(€/kg) |
| Total ventes | 2 897 | 12,7 | 4,38 | 2 870 | 11,6 | 4,04 |
| <i>dont :</i> | | | | | | |
| Guilvinec | 1 485 | 6,9 | 4,67 | 1 356 | 5,6 | 4,12 |
| La Rochelle | 531 | 2,0 | 3,81 | 448 | 1,7 | 3,90 |
| Lorient | 117 | 0,5 | 4,23 | 266 | 1,0 | 3,68 |
| Concarneau | 195 | 0,9 | 4,79 | 223 | 0,9 | 4,22 |
| <i>Etranger</i> | 279 | 1,0 | 3,67 | 178 | 0,7 | 4,10 |
| Bayonne | 66 | 0,3 | 4,00 | 104 | 0,4 | 4,08 |

* Equivalent poids vif.

TURBOT

| Principaux quartiers maritimes de vente | 2006 | | | 2007 | | |
|---|---------------|-------------|--------------|---------------|-------------|--------------|
| | Quantité* (T) | Valeur (M€) | P.M.(€/kg) | Quantité* (T) | Valeur (M€) | P.M.(€/kg) |
| Total ventes | 626 | 8,8 | 13,98 | 573 | 8,3 | 14,56 |
| <i>dont :</i> | | | | | | |
| Guilvinec | 91 | 1,4 | 15,46 | 81 | 1,3 | 16,07 |
| Morlaix | 47 | 0,7 | 15,04 | 44 | 0,7 | 16,39 |
| Caen | 59 | 0,7 | 12,28 | 57 | 0,7 | 12,35 |
| Boulogne-sur-Mer | 68 | 0,7 | 9,89 | 63 | 0,7 | 10,67 |
| Saint-Brieuc | 25 | 0,4 | 16,40 | 36 | 0,6 | 16,71 |

* Equivalent poids vif.

BARBUE

| Principaux quartiers maritimes de vente | 2006 | | | 2007 | | |
|---|---------------|-------------|-------------|---------------|-------------|-------------|
| | Quantité* (T) | Valeur (M€) | P.M.(€/kg) | Quantité* (T) | Valeur (M€) | P.M.(€/kg) |
| Total ventes | 534 | 4,8 | 8,90 | 538 | 4,9 | 9,17 |
| <i>dont :</i> | | | | | | |
| Saint-Brieuc | 89 | 0,8 | 8,94 | 101 | 0,9 | 9,20 |
| Guilvinec | 77 | 0,7 | 8,91 | 66 | 0,6 | 9,06 |

* Equivalent poids vif.

Ventes des pêches maritimes métropolitaines par espèce et quartier maritime
(pêche fraîche)

PLIE

| Principaux quartiers maritimes de vente | 2 0 0 6 | | | 2 0 0 7 | | |
|---|---------------|-------------|-------------|---------------|-------------|-------------|
| | Quantité* (T) | Valeur (M€) | P.M.(€/kg) | Quantité* (T) | Valeur (M€) | P.M.(€/kg) |
| Total ventes <i>dont :</i> | 2 503 | 4,7 | 1,90 | 2 312 | 4,6 | 1,99 |
| Boulogne-sur-Mer | 944 | 1,7 | 1,83 | 1 099 | 2,0 | 1,81 |
| Cherbourg | 279 | 0,7 | 2,37 | 195 | 0,5 | 2,58 |
| Caen | 348 | 0,6 | 1,71 | 228 | 0,4 | 1,94 |

* Equivalent poids vif.

LIMANDE-SOLE

| Principaux quartiers maritimes de vente | 2 0 0 6 | | | 2 0 0 7 | | |
|---|---------------|-------------|-------------|---------------|-------------|-------------|
| | Quantité* (T) | Valeur (M€) | P.M.(€/kg) | Quantité* (T) | Valeur (M€) | P.M.(€/kg) |
| Total ventes <i>dont :</i> | 1 002 | 4,0 | 3,98 | 967 | 3,7 | 3,87 |
| Guilvinec | 465 | 1,9 | 4,04 | 430 | 1,6 | 3,82 |
| Saint-Brieuc | 163 | 0,7 | 4,12 | 197 | 0,9 | 4,41 |

* Equivalent poids vif.

CETEAU

| Principaux quartiers maritimes de vente | 2 0 0 6 | | | 2 0 0 7 | | |
|---|---------------|-------------|-------------|---------------|-------------|-------------|
| | Quantité* (T) | Valeur (M€) | P.M.(€/kg) | Quantité* (T) | Valeur (M€) | P.M.(€/kg) |
| Total ventes <i>dont :</i> | 552 | 2,2 | 3,96 | 623 | 3,2 | 5,09 |
| Marennes | 406 | 1,5 | 3,69 | 492 | 2,5 | 5,00 |

* Equivalent poids vif.

PLIE CYNOGLOSSE

| Principaux quartiers maritimes de vente | 2 0 0 6 | | | 2 0 0 7 | | |
|---|---------------|-------------|-------------|---------------|-------------|-------------|
| | Quantité* (T) | Valeur (M€) | P.M.(€/kg) | Quantité* (T) | Valeur (M€) | P.M.(€/kg) |
| Total ventes <i>dont :</i> | 475 | 1,3 | 2,81 | 454 | 1,1 | 2,36 |
| Guilvinec | 362 | 1,1 | 2,97 | 324 | 0,8 | 2,44 |

* Equivalent poids vif.

LIMANDE

| Principaux quartiers maritimes de vente | 2 0 0 6 | | | 2 0 0 7 | | |
|---|---------------|-------------|-------------|---------------|-------------|-------------|
| | Quantité* (T) | Valeur (M€) | P.M.(€/kg) | Quantité* (T) | Valeur (M€) | P.M.(€/kg) |
| Total ventes <i>dont :</i> | 974 | 1,0 | 1,00 | 949 | 1,1 | 1,19 |
| Boulogne-sur-Mer | 757 | 0,7 | 0,96 | 727 | 0,7 | 0,99 |

* Equivalent poids vif.

Poissons pélagiques

Ventes par espèce des pêches maritimes métropolitaines (pêche fraîche)

| PRINCIPALES ESPECES | 2 0 0 6 | | | 2 0 0 7 | | |
|------------------------|---------------|-------------|-------------|---------------|-------------|-------------|
| | Quantité* (T) | Valeur (M€) | P.M.(€/kg) | Quantité* (T) | Valeur (M€) | P.M.(€/kg) |
| Total | 74 590 | 86,8 | 1,16 | 69 341 | 98,1 | 1,41 |
| Thons | 12 637 | 41,6 | 3,29 | 13 831 | 58,1 | 4,20 |
| <i>dont :</i> | | | | | | |
| Thon rouge | 8 877 | 33,6 | 3,79 | 10 796 | 49,9 | 4,62 |
| Germon | 3 579 | 7,2 | 2,00 | 2 559 | 6,2 | 2,41 |
| Thon obèse (patudo) | 12 | 0,1 | 4,55 | 261 | 0,6 | 2,36 |
| Sardine | 34 338 | 16,6 | 0,48 | 33 854 | 16,6 | 0,49 |
| Anchois commun | 3 066 | 13,2 | 4,31 | 4 192 | 10,2 | 2,44 |
| Maquereau commun | 11 065 | 8,7 | 0,79 | 8 445 | 7,7 | 0,91 |
| Chinchards | 4 233 | 4,0 | 0,95 | 4 359 | 4,5 | 1,04 |
| Hareng commun | 6 561 | 1,5 | 0,23 | 2 944 | 0,9 | 0,31 |

* Equivalent poids vif.

Ventes des pêches maritimes métropolitaines par espèce et quartier maritime

(pêche fraîche)

THON ROUGE

| Principaux quartiers maritimes de vente | 2 0 0 6 | | | 2 0 0 7 | | |
|---|---------------|-------------|-------------|---------------|-------------|-------------|
| | Quantité* (T) | Valeur (M€) | P.M.(€/kg) | Quantité* (T) | Valeur (M€) | P.M.(€/kg) |
| Total ventes | 8 877 | 33,6 | 3,79 | 10 796 | 49,9 | 4,62 |
| <i>Etranger</i> | 6 818 | 24,2 | 3,55 | 9 232 | 39,5 | 4,28 |
| Sète | 482 | 2,6 | 5,47 | 638 | 5,4 | 8,51 |
| Martigues | - | - | - | 288 | 2,5 | 8,55 |
| Bayonne | 547 | 2,2 | 4,09 | 376 | 1,5 | 3,96 |
| Les Sables-d'Olonne | 496 | 2,0 | 4,05 | 176 | 0,7 | 3,77 |

* Equivalent poids vif.

GERMON

| Principaux quartiers maritimes de vente | 2 0 0 6 | | | 2 0 0 7 | | |
|---|---------------|-------------|-------------|---------------|-------------|-------------|
| | Quantité* (T) | Valeur (M€) | P.M.(€/kg) | Quantité* (T) | Valeur (M€) | P.M.(€/kg) |
| Total ventes | 3 579 | 7,2 | 2,00 | 2 559 | 6,2 | 2,41 |
| Bayonne | 1 252 | 2,5 | 2,03 | 1 413 | 3,3 | 2,36 |
| Lorient | 692 | 1,2 | 1,70 | 490 | 1,2 | 2,40 |
| Les Sables-d'Olonne | 588 | 1,3 | 2,14 | 222 | 0,5 | 2,43 |
| Guilvinec | 398 | 0,7 | 1,76 | 172 | 0,4 | 2,41 |

* Equivalent poids vif.

THON OBESE

| Principaux quartiers maritimes de vente | 2 0 0 6 | | | 2 0 0 7 | | |
|---|---------------|-------------|-------------|---------------|-------------|-------------|
| | Quantité* (T) | Valeur (M€) | P.M.(€/kg) | Quantité* (T) | Valeur (M€) | P.M.(€/kg) |
| Total ventes | 12 | 0,1 | 4,55 | 261 | 0,6 | 2,36 |
| Bayonne | 12 | 0,1 | 4,56 | 258 | 0,6 | 2,36 |

* Equivalent poids vif.

SARDINE

| Principaux quartiers maritimes de vente | 2 0 0 6 | | | 2 0 0 7 | | |
|---|---------------|-------------|-------------|---------------|-------------|-------------|
| | Quantité* (T) | Valeur (M€) | P.M.(€/kg) | Quantité* (T) | Valeur (M€) | P.M.(€/kg) |
| Total ventes <i>dont :</i> | 34 338 | 16,6 | 0,48 | 33 854 | 16,6 | 0,49 |
| Port-Vendres | 4 990 | 3,2 | 0,64 | 5 932 | 3,9 | 0,65 |
| Sète | 3 897 | 2,5 | 0,64 | 3 925 | 2,8 | 0,71 |
| Guilvinec | 4 930 | 2,1 | 0,42 | 5 538 | 2,3 | 0,41 |
| Douarnenez | 4 755 | 2,1 | 0,43 | 4 809 | 1,9 | 0,39 |
| Martigues | 1 980 | 1,3 | 0,65 | 2 417 | 1,6 | 0,67 |
| Les Sables-d'Olonne | 1 666 | 1,5 | 0,87 | 1 263 | 1,2 | 0,98 |
| Concarneau | 1 213 | 0,6 | 0,50 | 2 784 | 1,2 | 0,43 |
| Fécamp | 5 295 | 0,6 | 0,11 | 3 392 | 0,7 | 0,22 |
| Dieppe | 1 398 | 0,3 | 0,21 | 1 898 | 0,3 | 0,17 |
| Boulogne-sur-Mer | 2 362 | 1,69 | 0,72 | 842 | 0,3 | 0,32 |
| Auray | 76 | 0,1 | 0,77 | 454 | 0,2 | 0,34 |
| Le Havre | - | - | - | 361 | 0,1 | 0,30 |
| Bayonne | 235 | 0,1 | 0,51 | 117 | 0,1 | 0,47 |

* Equivalent poids vif.

Ventes des pêches maritimes métropolitaines par espèce et quartier maritime
(pêche fraîche)

ANCHOIS COMMUN

| Principaux quartiers maritimes de vente | 2006 | | | 2007 | | |
|---|---------------|-------------|-------------|---------------|-------------|-------------|
| | Quantité* (T) | Valeur (M€) | P.M.(€/kg) | Quantité* (T) | Valeur (M€) | P.M.(€/kg) |
| Total ventes <i>dont :</i> | 3 066 | 13,2 | 4,31 | 4 192 | 10,2 | 2,44 |
| Sète | 1 313 | 4,2 | 3,18 | 2 490 | 6,0 | 2,42 |
| Martigues | 421 | 1,2 | 2,91 | 994 | 2,6 | 2,65 |
| Port-Vendres | 430 | 1,2 | 2,89 | 588 | 1,0 | 1,65 |
| Saint-Nazaire | 465 | 3,3 | 7,21 | 71 | 0,4 | 5,04 |

* Equivalent poids vif.

MAQUEREAU COMMUN

| Principaux quartiers maritimes de vente | 2006 | | | 2007 | | |
|---|---------------|-------------|-------------|---------------|-------------|-------------|
| | Quantité* (T) | Valeur (M€) | P.M.(€/kg) | Quantité* (T) | Valeur (M€) | P.M.(€/kg) |
| Total ventes <i>dont :</i> | 11 065 | 8,7 | 0,79 | 8 445 | 7,7 | 0,91 |
| Boulogne-sur-Mer | 4 154 | 3,1 | 0,75 | 2 208 | 2,0 | 0,92 |
| Sète | 796 | 0,8 | 0,95 | 1 079 | 1,3 | 1,18 |
| Saint-Nazaire | 901 | 1,1 | 1,22 | 767 | 0,9 | 1,13 |
| Port-Vendres | 377 | 0,3 | 0,90 | 506 | 0,6 | 1,10 |
| Caen | 1 409 | 0,9 | 0,64 | 663 | 0,5 | 0,69 |
| Bayonne | 877 | 0,5 | 0,52 | 497 | 0,4 | 0,72 |
| Cherbourg | 117 | 0,1 | 0,80 | 442 | 0,3 | 0,78 |
| Les Sables-d'Olonne | 256 | 0,2 | 0,87 | 352 | 0,3 | 0,77 |
| Dieppe | 559 | 0,4 | 0,68 | 431 | 0,2 | 0,50 |
| Guilvinec | 312 | 0,3 | 0,82 | 232 | 0,2 | 0,81 |
| Concarneau | 227 | 0,2 | 0,91 | 133 | 0,2 | 1,19 |
| Lorient | 149 | 0,2 | 1,14 | 152 | 0,2 | 1,04 |
| Fécamp | 203 | 0,1 | 0,60 | 228 | 0,1 | 0,56 |
| Marennes | 75 | 0,1 | 1,51 | 104 | 0,1 | 1,20 |
| Le Havre | 150 | 0,1 | 0,62 | 265 | 0,1 | 0,47 |
| La Rochelle | 307 | 0,2 | 0,59 | 102 | 0,1 | 0,97 |

* Equivalent poids vif.

CHINCHARDS

| Principaux quartiers | 2006 | | | 2007 | | |
|--------------------------------------|---------------|-------------|-------------|---------------|-------------|-------------|
| | Quantité* (T) | Valeur (M€) | P.M.(€/kg) | Quantité* (T) | Valeur (M€) | P.M.(€/kg) |
| Total ventes <i>dont :</i> | 4 233 | 4,0 | 0,95 | 4 359 | 4,5 | 1,04 |
| Les Sables-d'Olonne | 262 | 0,7 | 2,59 | 408 | 1,2 | 2,83 |
| Sète | 244 | 0,2 | 0,91 | 372 | 0,8 | 2,14 |
| Guilvinec | 371 | 1,1 | 2,89 | 423 | 0,6 | 1,42 |
| Bayonne | 337 | 0,4 | 1,22 | 279 | 0,4 | 1,41 |
| Saint-Nazaire | 185 | 0,2 | 1,32 | 208 | 0,4 | 1,84 |
| Concarneau | 338 | 0,4 | 1,30 | 700 | 0,3 | 0,37 |
| Boulogne-sur-Mer | 739 | 0,2 | 0,32 | 721 | 0,3 | 0,35 |
| Douarnenez | 424 | 0,2 | 0,49 | 435 | 0,2 | 0,41 |
| Lorient | 247 | 0,2 | 0,77 | 177 | 0,2 | 1,00 |
| Port-Vendres | 85 | 0,1 | 0,71 | 115 | 0,1 | 0,71 |
| Cherbourg | 66 | 0,0 | 0,29 | 191 | 0,1 | 0,41 |

* Equivalent poids vif.

HARENG COMMUN

| Principaux quartiers maritimes de vente | 2006 | | | 2007 | | |
|---|---------------|-------------|-------------|---------------|-------------|-------------|
| | Quantité* (T) | Valeur (M€) | P.M.(€/kg) | Quantité* (T) | Valeur (M€) | P.M.(€/kg) |
| Total ventes <i>dont :</i> | 6 561 | 1,5 | 0,23 | 2 944 | 0,9 | 0,31 |
| Boulogne-sur-Mer | 6 076 | 1,3 | 0,22 | 2 337 | 0,7 | 0,32 |
| Dieppe | 432 | 0,1 | 0,33 | 584 | 0,2 | 0,31 |

* Equivalent poids vif.

Autres poissons

Ventes par espèce des pêches maritimes métropolitaines (pêche fraîche)

| PRINCIPALES ESPECES | 2 0 0 6 | | | 2 0 0 7 | | |
|-----------------------------|----------------|--------------|-------------|----------------|--------------|-------------|
| | Quantité* (T) | Valeur (M€) | P.M. (€/kg) | Quantité* (T) | Valeur (M€) | P.M. (€/kg) |
| Total | 115 896 | 357,4 | 3,08 | 121 395 | 375,6 | 3,09 |
| <i>dont :</i> | | | | | | |
| Baudroies (lotte) | 19 239 | 86,7 | 4,51 | 21 264 | 94,8 | 4,46 |
| Merlu commun | 11 128 | 46,2 | 4,15 | 12 832 | 52,4 | 4,08 |
| Bar commun | 5 566 | 52,2 | 9,38 | 5 002 | 51,1 | 10,21 |
| Rouget-barbet de roche | 3 097 | 19,4 | 6,25 | 5 220 | 22,7 | 4,36 |
| Merlan | 12 097 | 20,3 | 1,68 | 11 432 | 19,9 | 1,74 |
| Morue commune (cabillaud) | 3 351 | 11,8 | 3,51 | 4 797 | 15,1 | 3,16 |
| Saint-Pierre | 1 645 | 15,1 | 9,16 | 1 596 | 15,1 | 9,46 |
| Lieu noir | 12 987 | 11,7 | 0,90 | 12 582 | 11,8 | 0,94 |
| Lieu jaune | 3 557 | 11,7 | 3,30 | 3 100 | 11,0 | 3,56 |
| Congre commun | 4 786 | 7,2 | 1,50 | 5 295 | 7,6 | 1,44 |
| Griset (dorade grise) | 3 326 | 6,6 | 1,97 | 4 029 | 7,6 | 1,88 |
| Eglefin | 3 691 | 6,5 | 1,76 | 4 709 | 7,4 | 1,57 |
| Sabre noir | 2 232 | 7,0 | 3,12 | 2 396 | 6,8 | 2,86 |
| Lingue bleue | 3 088 | 6,7 | 2,17 | 3 150 | 6,5 | 2,06 |
| Grenadier de roche | 3 161 | 6,6 | 2,09 | 2 684 | 5,5 | 2,03 |
| Lingue franche | 2 090 | 4,9 | 2,33 | 2 295 | 5,1 | 2,24 |
| Dorade royale | 635 | 5,7 | 9,06 | 505 | 5,1 | 10,09 |
| Grondin rouge | 4 574 | 4,3 | 0,93 | 4 386 | 3,8 | 0,88 |
| Tacauds | 5 726 | 3,6 | 0,63 | 4 673 | 3,5 | 0,75 |
| Mulets | 1 553 | 2,1 | 1,37 | 1 301 | 2,0 | 1,53 |
| Pageots | 331 | 1,4 | 4,20 | 311 | 1,8 | 5,67 |
| Sébastes | 456 | 1,1 | 2,37 | 612 | 1,5 | 2,51 |
| Hoplostète rouge (empereur) | 536 | 3,0 | 5,64 | 177 | 1,2 | 6,54 |
| Phycis de fond | 636 | 1,0 | 1,63 | 620 | 1,0 | 1,59 |
| Capelan de Méditerranée | 560 | 0,6 | 1,09 | 727 | 0,9 | 1,24 |
| Brosme | 277 | 0,4 | 1,37 | 312 | 0,4 | 1,26 |
| Grande vive | 220 | 0,1 | 0,34 | 299 | 0,4 | 1,27 |

* Equivalent poids vif.

Ventes des pêches maritimes métropolitaines par espèce et quartier maritime
(pêche fraîche)**BAUDROIES (LOTTE)**

| Principaux quartiers maritimes de vente | 2 0 0 6 | | | 2 0 0 7 | | |
|---|---------------|-------------|-------------|---------------|-------------|-------------|
| | Quantité* (T) | Valeur (M€) | P.M.(€/kg) | Quantité* (T) | Valeur (M€) | P.M.(€/kg) |
| Total ventes | 19 239 | 86,7 | 4,51 | 21 264 | 94,8 | 4,46 |
| <i>dont :</i> | | | | | | |
| Guilvinec | 8 462 | 37,3 | 4,41 | 9 263 | 40,5 | 4,37 |
| Saint-Brieuc | 1 674 | 7,5 | 4,48 | 2 176 | 9,4 | 4,30 |
| <i>Etranger</i> | <i>1 090</i> | <i>4,7</i> | <i>4,31</i> | <i>1 720</i> | <i>8,6</i> | <i>5,03</i> |
| Lorient | 1 256 | 5,5 | 4,38 | 1 611 | 6,8 | 4,22 |
| Concarneau | 1 255 | 5,4 | 4,32 | 1 515 | 6,3 | 4,15 |
| Morlaix | 1 176 | 5,8 | 4,96 | 1 019 | 4,8 | 4,72 |
| La Rochelle | 950 | 4,2 | 4,44 | 1 008 | 4,2 | 4,20 |
| Brest | 857 | 4,3 | 5,04 | 575 | 2,8 | 4,85 |
| Les Sables-d'Olonne | 244 | 1,0 | 4,25 | 409 | 1,7 | 4,14 |
| Bayonne | 295 | 1,3 | 4,40 | 344 | 1,5 | 4,29 |
| L'Île-d'Yeu | 309 | 1,4 | 4,59 | 290 | 1,4 | 4,88 |
| Marennes | 322 | 1,5 | 4,71 | 298 | 1,4 | 4,60 |
| Sète | 240 | 1,4 | 5,90 | 167 | 1,2 | 7,12 |
| Cherbourg | 234 | 1,0 | 4,27 | 229 | 1,0 | 4,20 |
| Audierne | 197 | 0,9 | 4,79 | 193 | 0,9 | 4,85 |
| Saint-Nazaire | 157 | 0,8 | 4,85 | 123 | 0,7 | 5,62 |

* Equivalent poids vif.

BAR COMMUN

| Principaux quartiers maritimes de vente | 2 0 0 6 | | | 2 0 0 7 | | |
|---|---------------|-------------|-------------|---------------|-------------|--------------|
| | Quantité* (T) | Valeur (M€) | P.M.(€/kg) | Quantité* (T) | Valeur (M€) | P.M.(€/kg) |
| Total ventes | 5 566 | 52,2 | 9,38 | 5 002 | 51,1 | 10,21 |
| <i>dont :</i> | | | | | | |
| Saint-Nazaire | 1 102 | 8,1 | 7,36 | 630 | 5,9 | 9,35 |
| Les Sables-d'Olonne | 601 | 5,3 | 8,76 | 567 | 5,3 | 9,39 |
| Boulogne-sur-Mer | 454 | 3,5 | 7,80 | 561 | 4,1 | 7,32 |
| Marennes | 285 | 3,4 | 11,99 | 302 | 3,8 | 12,64 |
| Guilvinec | 254 | 3,2 | 12,56 | 257 | 3,1 | 12,10 |
| Sète | 198 | 2,7 | 13,78 | 198 | 2,8 | 13,95 |
| Cherbourg | 454 | 3,4 | 7,58 | 335 | 2,7 | 8,06 |
| Noirmoutier | 200 | 2,5 | 12,66 | 179 | 2,4 | 13,57 |
| Caen | 205 | 1,7 | 8,28 | 269 | 2,3 | 8,58 |
| Audierne | 128 | 2,0 | 15,34 | 151 | 2,2 | 14,92 |
| Saint-Brieuc | 277 | 2,5 | 9,18 | 170 | 2,1 | 12,08 |
| Auray | 148 | 2,1 | 14,36 | 128 | 1,9 | 14,83 |
| L'Île-d'Yeu | 107 | 1,3 | 12,48 | 151 | 1,8 | 11,76 |
| Morlaix | 312 | 2,3 | 7,51 | 196 | 1,7 | 8,69 |
| Arcachon | 173 | 1,3 | 7,63 | 202 | 1,6 | 7,85 |
| Lorient | 144 | 1,3 | 8,74 | 156 | 1,5 | 9,47 |
| La Rochelle | 111 | 1,1 | 10,15 | 119 | 1,3 | 10,82 |
| Concarneau | 79 | 1,0 | 12,91 | 73 | 0,9 | 12,51 |

* Equivalent poids vif.

MERLU

| Principaux quartiers maritimes de vente | 2 0 0 6 | | | 2 0 0 7 | | |
|---|---------------|-------------|-------------|---------------|-------------|-------------|
| | Quantité* (T) | Valeur (M€) | P.M.(€/kg) | Quantité* (T) | Valeur (M€) | P.M.(€/kg) |
| Total ventes | 11 128 | 46,2 | 4,15 | 12 832 | 52,4 | 4,08 |
| <i>dont :</i> | | | | | | |
| <i>Etranger</i> | <i>4 339</i> | <i>17,6</i> | <i>4,06</i> | <i>4 473</i> | <i>20,3</i> | <i>4,53</i> |
| Lorient | 1 881 | 7,6 | 4,04 | 2 549 | 9,9 | 3,87 |
| Sète | 745 | 3,7 | 5,01 | 1 003 | 5,4 | 5,33 |
| La Rochelle | 473 | 1,8 | 3,88 | 981 | 3,8 | 3,83 |
| Guilvinec | 659 | 2,9 | 4,35 | 632 | 2,6 | 4,08 |
| Les Sables-d'Olonne | 505 | 1,9 | 3,81 | 634 | 1,5 | 2,43 |
| Saint-Nazaire | 335 | 1,3 | 3,90 | 494 | 1,4 | 2,91 |
| Bayonne | 323 | 1,5 | 4,70 | 305 | 1,4 | 4,54 |
| Marennes | 240 | 1,0 | 4,15 | 522 | 1,2 | 2,33 |
| Concarneau | 579 | 2,0 | 3,42 | 339 | 1,2 | 3,51 |
| Port-Vendres | 145 | 0,8 | 5,51 | 200 | 1,1 | 5,32 |
| Martiques | 137 | 0,7 | 4,85 | 126 | 0,6 | 4,78 |

* Equivalent poids vif.

Ventes des pêches maritimes métropolitaines par espèce et quartier maritime
(pêche fraîche)

MORUE COMMUNE (CABILAUD)

| Principaux quartiers maritimes de vente | 2 0 0 6 | | | 2 0 0 7 | | |
|---|---------------|-------------|-------------|---------------|-------------|-------------|
| | Quantité* (T) | Valeur (M€) | P.M.(€/kg) | Quantité* (T) | Valeur (M€) | P.M.(€/kg) |
| Total ventes | 3 351 | 11,8 | 3,51 | 4 797 | 15,1 | 3,16 |
| <i>dont :</i> | | | | | | |
| Guilvinec | 1 104 | 4,1 | 3,69 | 1 446 | 4,9 | 3,40 |
| Boulogne-sur-Mer | 1 076 | 3,2 | 2,93 | 1 337 | 3,6 | 2,68 |
| Saint-Brieuc | 218 | 1,0 | 4,46 | 355 | 1,5 | 4,11 |
| Concarneau | 293 | 1,1 | 3,70 | 331 | 1,1 | 3,29 |
| Caen | 138 | 0,5 | 3,97 | 334 | 0,9 | 2,81 |

* Equivalent poids vif.

MERLAN

| Principaux quartiers maritimes de vente | 2 0 0 6 | | | 2 0 0 7 | | |
|---|---------------|-------------|-------------|---------------|-------------|-------------|
| | Quantité* (T) | Valeur (M€) | P.M.(€/kg) | Quantité* (T) | Valeur (M€) | P.M.(€/kg) |
| Total ventes | 12 097 | 20,3 | 1,68 | 11 432 | 19,9 | 1,74 |
| <i>dont :</i> | | | | | | |
| Boulogne-sur-Mer | 5 589 | 8,7 | 1,56 | 5 811 | 9,3 | 1,60 |
| Guilvinec | 2 971 | 4,7 | 1,58 | 1 726 | 3,0 | 1,76 |
| Les Sables-d'Olonne | 447 | 1,1 | 2,53 | 580 | 1,3 | 2,26 |
| Saint-Brieuc | 424 | 0,8 | 1,86 | 462 | 1,0 | 2,17 |
| Lorient | 295 | 0,7 | 2,43 | 348 | 0,9 | 2,45 |
| Cherbourg | 447 | 0,6 | 1,32 | 482 | 0,7 | 1,52 |
| Concarneau | 305 | 0,7 | 2,29 | 247 | 0,6 | 2,27 |
| Morlaix | 153 | 0,3 | 2,12 | 232 | 0,5 | 2,22 |
| Caen | 276 | 0,4 | 1,48 | 300 | 0,5 | 1,70 |
| Marennes | 205 | 0,4 | 2,10 | 332 | 0,5 | 1,48 |
| Saint-Nazaire | 260 | 0,6 | 2,32 | 159 | 0,4 | 2,50 |
| Dieppe | 282 | 0,4 | 1,51 | 224 | 0,3 | 1,55 |
| La Rochelle | 132 | 0,2 | 1,42 | 162 | 0,2 | 1,37 |

* Equivalent poids vif.

ROUGETS-BARBETS

| Principaux quartiers maritimes de vente | 2 0 0 6 | | | 2 0 0 7 | | |
|---|---------------|-------------|-------------|---------------|-------------|-------------|
| | Quantité* (T) | Valeur (M€) | P.M.(€/kg) | Quantité* (T) | Valeur (M€) | P.M.(€/kg) |
| Total ventes | 3 097 | 19,4 | 6,25 | 5 220 | 22,7 | 4,36 |
| <i>dont :</i> | | | | | | |
| Boulogne-sur-Mer | 791 | 4,5 | 5,67 | 2 680 | 9,3 | 3,46 |
| Guilvinec | 241 | 1,6 | 6,70 | 215 | 1,3 | 5,98 |
| Saint-Brieuc | 216 | 1,2 | 5,74 | 221 | 1,1 | 4,93 |
| Cherbourg | 256 | 1,4 | 5,59 | 324 | 1,1 | 3,35 |
| Dieppe | 83 | 0,4 | 5,00 | 213 | 0,9 | 4,33 |
| Sète | 132 | 0,7 | 5,44 | 126 | 0,9 | 6,84 |
| Saint-Nazaire | 196 | 1,3 | 6,60 | 120 | 0,8 | 6,60 |
| Concarneau | 122 | 1,0 | 7,94 | 101 | 0,7 | 7,34 |

* Equivalent poids vif.

SAINT PIERRE

| Principaux quartiers maritimes de vente | 2 0 0 6 | | | 2 0 0 7 | | |
|---|---------------|-------------|-------------|---------------|-------------|-------------|
| | Quantité* (T) | Valeur (M€) | P.M.(€/kg) | Quantité* (T) | Valeur (M€) | P.M.(€/kg) |
| Total ventes | 1 645 | 15,1 | 9,16 | 1 596 | 15,1 | 9,46 |
| <i>dont :</i> | | | | | | |
| Guilvinec | 653 | 6,4 | 9,79 | 601 | 6,0 | 9,92 |
| Saint-Brieuc | 367 | 3,5 | 9,60 | 425 | 4,2 | 9,78 |
| Morlaix | 87 | 0,8 | 9,26 | 92 | 0,9 | 9,66 |
| Concarneau | 150 | 0,8 | 5,34 | 90 | 0,8 | 8,44 |
| Lorient | 74 | 0,5 | 7,31 | 78 | 0,7 | 8,74 |

* Equivalent poids vif.

Ventes des pêches maritimes métropolitaines par espèce et quartier maritime
(pêche fraîche)

LIEU NOIR

| Principaux quartiers maritimes de vente | 2 0 0 6 | | | 2 0 0 7 | | |
|---|---------------|-------------|-------------|---------------|-------------|-------------|
| | Quantité* (T) | Valeur (M€) | P.M.(€/kg) | Quantité* (T) | Valeur (M€) | P.M.(€/kg) |
| Total ventes <i>dont :</i> | 12 987 | 11,7 | 0,90 | 12 582 | 11,8 | 0,94 |
| Boulogne-sur-Mer | 7 602 | 6,5 | 0,86 | 7 733 | 6,9 | 0,89 |
| Lorient | 4 544 | 4,3 | 0,95 | 3 986 | 4,0 | 1,02 |
| Concarneau | 368 | 0,4 | 0,98 | 343 | 0,4 | 1,09 |

* Equivalent poids vif.

LIEU JAUNE

| Principaux quartiers maritimes de vente | 2 0 0 6 | | | 2 0 0 7 | | |
|---|---------------|-------------|-------------|---------------|-------------|-------------|
| | Quantité* (T) | Valeur (M€) | P.M.(€/kg) | Quantité* (T) | Valeur (M€) | P.M.(€/kg) |
| Total ventes <i>dont :</i> | 3 557 | 11,7 | 3,30 | 3 100 | 11,0 | 3,56 |
| Guilvinec | 702 | 2,3 | 3,34 | 617 | 2,2 | 3,57 |
| Saint-Brieuc | 652 | 2,1 | 3,21 | 593 | 2,0 | 3,44 |
| Concarneau | 257 | 0,9 | 3,63 | 259 | 1,0 | 4,05 |
| Audierne | 255 | 0,9 | 3,63 | 209 | 0,8 | 3,84 |
| Morlaix | 170 | 0,6 | 3,54 | 182 | 0,7 | 3,63 |
| Saint-Nazaire | 148 | 0,5 | 3,61 | 144 | 0,6 | 4,22 |

* Equivalent poids vif.

CONGRE

| Principaux quartiers maritimes de vente | 2 0 0 6 | | | 2 0 0 7 | | |
|---|---------------|-------------|-------------|---------------|-------------|-------------|
| | Quantité* (T) | Valeur (M€) | P.M.(€/kg) | Quantité* (T) | Valeur (M€) | P.M.(€/kg) |
| Total ventes <i>dont :</i> | 4 786 | 7,2 | 1,50 | 5 295 | 7,6 | 1,44 |
| Lorient | 799 | 1,3 | 1,66 | 862 | 1,3 | 1,55 |
| Guilvinec | 958 | 1,4 | 1,45 | 882 | 1,2 | 1,37 |
| Noirmoutier | 343 | 0,5 | 1,51 | 432 | 0,6 | 1,43 |
| Saint-Brieuc | 369 | 0,5 | 1,37 | 476 | 0,6 | 1,29 |
| Auray | 257 | 0,4 | 1,75 | 408 | 0,6 | 1,47 |
| Les Sables-d'Olonne | 375 | 0,6 | 1,63 | 351 | 0,6 | 1,61 |
| Cherbourg | 258 | 0,4 | 1,53 | 303 | 0,4 | 1,44 |

* Equivalent poids vif.

SABRE NOIR

| maritimes de vente | 2 0 0 6 | | | 2 0 0 7 | | |
|--------------------------------------|---------------|-------------|-------------|---------------|-------------|-------------|
| | Quantité* (T) | Valeur (M€) | P.M.(€/kg) | Quantité* (T) | Valeur (M€) | P.M.(€/kg) |
| Total ventes <i>dont :</i> | 2 232 | 7,0 | 3,12 | 2 396 | 6,8 | 2,86 |
| Lorient | 1 627 | 5,1 | 3,14 | 1 829 | 5,2 | 2,82 |
| Concarneau | 300 | 0,9 | 3,10 | 281 | 0,8 | 2,82 |
| Boulogne-sur-Mer | 226 | 0,7 | 3,08 | 241 | 0,8 | 3,16 |

* Equivalent poids vif.

Ventes des pêches maritimes métropolitaines par espèce et quartier maritime
(pêche fraîche)

LINGUE BLEUE

| Principaux quartiers maritimes de vente | 2 0 0 6 | | | 2 0 0 7 | | |
|---|---------------|-------------|-------------|---------------|-------------|-------------|
| | Quantité* (T) | Valeur (M€) | P.M.(€/kg) | Quantité* (T) | Valeur (M€) | P.M.(€/kg) |
| Total ventes <i>dont :</i> | 3 088 | 6,7 | 2,17 | 3 150 | 6,5 | 2,06 |
| Boulogne-sur-Mer | 1 330 | 2,8 | 2,14 | 1 555 | 3,3 | 2,11 |
| Lorient | 1 579 | 3,5 | 2,21 | 1 320 | 2,7 | 2,04 |

* Equivalent poids vif.

GRENADIER DE ROCHE

| Principaux quartiers maritimes de vente | 2 0 0 6 | | | 2 0 0 7 | | |
|---|---------------|-------------|-------------|---------------|-------------|-------------|
| | Quantité* (T) | Valeur (M€) | P.M.(€/kg) | Quantité* (T) | Valeur (M€) | P.M.(€/kg) |
| Total ventes <i>dont :</i> | 3 161 | 6,6 | 2,09 | 2 684 | 5,5 | 2,03 |
| Boulogne-sur-Mer | 1 467 | 3,0 | 2,06 | 1 145 | 2,4 | 2,12 |
| Lorient | 1 151 | 2,6 | 2,28 | 1 101 | 2,3 | 2,08 |
| Concarneau | 477 | 0,8 | 1,73 | 407 | 0,7 | 1,64 |

* Equivalent poids vif.

EGLEFIN

| Principaux quartiers maritimes de vente | 2 0 0 6 | | | 2 0 0 7 | | |
|---|---------------|-------------|-------------|---------------|-------------|-------------|
| | Quantité* (T) | Valeur (M€) | P.M.(€/kg) | Quantité* (T) | Valeur (M€) | P.M.(€/kg) |
| Total ventes <i>dont :</i> | 3 691 | 6,5 | 1,76 | 4 709 | 7,4 | 1,57 |
| Guilvinec | 1 880 | 3,3 | 1,78 | 2 154 | 3,4 | 1,58 |
| Concarneau | 677 | 1,3 | 1,97 | 647 | 1,2 | 1,81 |
| Saint-Brieuc | 230 | 0,3 | 1,45 | 526 | 0,8 | 1,51 |
| Lorient | 320 | 0,6 | 1,97 | 426 | 0,7 | 1,71 |
| Morlaix | 157 | 0,2 | 1,49 | 323 | 0,5 | 1,52 |
| Boulogne-sur-Mer | 217 | 0,4 | 1,70 | 354 | 0,5 | 1,33 |

* Equivalent poids vif.

DORADE GRISE

| Principaux quartiers maritimes de vente | 2 0 0 6 | | | 2 0 0 7 | | |
|---|---------------|-------------|-------------|---------------|-------------|-------------|
| | Quantité* (T) | Valeur (M€) | P.M.(€/kg) | Quantité* (T) | Valeur (M€) | P.M.(€/kg) |
| Total ventes <i>dont :</i> | 3 326 | 6,6 | 1,97 | 4 029 | 7,6 | 1,88 |
| Cherbourg | 1 100 | 1,7 | 1,51 | 1 339 | 1,8 | 1,37 |
| Boulogne-sur-Mer | 270 | 0,5 | 1,80 | 532 | 1,2 | 2,18 |
| Caen | 405 | 0,7 | 1,68 | 686 | 1,0 | 1,45 |
| Saint-Nazaire | 361 | 0,8 | 2,08 | 267 | 0,7 | 2,44 |

* Equivalent poids vif.

Ventes des pêches maritimes métropolitaines par espèce et quartier maritime
(pêche fraîche)

DORADE ROYALE

| Principaux quartiers maritimes de vente | 2 0 0 6 | | | 2 0 0 7 | | |
|---|---------------|-------------|-------------|---------------|-------------|--------------|
| | Quantité* (T) | Valeur (M€) | P.M.(€/kg) | Quantité* (T) | Valeur (M€) | P.M.(€/kg) |
| Total ventes | 635 | 5,7 | 9,06 | 505 | 5,1 | 10,09 |
| <i>dont :</i> | | | | | | |
| Sète | 241 | 2,3 | 9,71 | 165 | 2,1 | 12,48 |
| Arcachon | 19 | 0,2 | 9,33 | 91 | 0,5 | 5,76 |

* Equivalent poids vif.

LINGUE FRANCHE

| Principaux quartiers maritimes de vente | 2 0 0 6 | | | 2 0 0 7 | | |
|---|---------------|-------------|-------------|---------------|-------------|-------------|
| | Quantité* (T) | Valeur (M€) | P.M.(€/kg) | Quantité* (T) | Valeur (M€) | P.M.(€/kg) |
| Total ventes | 2 090 | 4,9 | 2,33 | 2 295 | 5,1 | 2,24 |
| <i>dont :</i> | | | | | | |
| Lorient | 515 | 1,2 | 2,30 | 622 | 1,4 | 2,25 |
| Guilvinec | 571 | 1,3 | 2,28 | 627 | 1,4 | 2,18 |
| Saint-Brieuc | 272 | 0,6 | 2,38 | 298 | 0,7 | 2,41 |
| Concarneau | 220 | 0,5 | 2,36 | 215 | 0,5 | 2,24 |

* Equivalent poids vif.

GRONDIN ROUGE

| Principaux quartiers maritimes de vente | 2 0 0 6 | | | 2 0 0 7 | | |
|---|---------------|-------------|-------------|---------------|-------------|-------------|
| | Quantité* (T) | Valeur (M€) | P.M.(€/kg) | Quantité* (T) | Valeur (M€) | P.M.(€/kg) |
| Total ventes | 4 574 | 4,3 | 0,93 | 4 386 | 3,8 | 0,88 |
| <i>dont :</i> | | | | | | |
| Saint-Brieuc | 1 795 | 1,6 | 0,87 | 1 696 | 1,3 | 0,79 |
| Caen | 540 | 0,6 | 1,13 | 631 | 0,6 | 1,01 |
| Cherbourg | 840 | 0,7 | 0,86 | 865 | 0,6 | 0,72 |
| Boulogne-sur-Mer | 304 | 0,3 | 1,07 | 258 | 0,3 | 1,10 |
| Sète | 254 | 0,2 | 0,77 | 208 | 0,2 | 0,92 |
| Morlaix | 307 | 0,2 | 0,69 | 312 | 0,2 | 0,59 |
| Guilvinec | 249 | 0,2 | 0,97 | 161 | 0,2 | 1,05 |

* Equivalent poids vif.

TACAUD COMMUN

| Principaux quartiers maritimes de vente | 2 0 0 6 | | | 2 0 0 7 | | |
|---|---------------|-------------|-------------|---------------|-------------|-------------|
| | Quantité* (T) | Valeur (M€) | P.M.(€/kg) | Quantité* (T) | Valeur (M€) | P.M.(€/kg) |
| Total ventes | 5 726 | 3,6 | 0,63 | 4 673 | 3,5 | 0,75 |
| <i>dont :</i> | | | | | | |
| Saint-Brieuc | 1 506 | 0,9 | 0,61 | 994 | 0,8 | 0,83 |
| Boulogne-sur-Mer | 1 050 | 0,6 | 0,57 | 977 | 0,7 | 0,67 |
| Caen | 664 | 0,4 | 0,64 | 639 | 0,5 | 0,78 |
| Cherbourg | 920 | 0,5 | 0,54 | 625 | 0,4 | 0,71 |
| Guilvinec | 302 | 0,3 | 0,97 | 247 | 0,3 | 1,06 |

* Equivalent poids vif.

HOPLOSTETE ROUGE (EMPEREUR)

| Principaux quartiers maritimes de vente | 2 0 0 6 | | | 2 0 0 7 | | |
|---|---------------|-------------|-------------|---------------|-------------|-------------|
| | Quantité* (T) | Valeur (M€) | P.M.(€/kg) | Quantité* (T) | Valeur (M€) | P.M.(€/kg) |
| Total ventes | 536 | 3,0 | 5,64 | 177 | 1,2 | 6,54 |
| <i>dont :</i> | | | | | | |
| Guilvinec | 358 | 2,1 | 5,78 | 87 | 0,6 | 6,87 |

* Equivalent poids vif.

MULETS

| Principaux quartiers maritimes de vente | 2 0 0 6 | | | 2 0 0 7 | | |
|---|---------------|-------------|-------------|---------------|-------------|-------------|
| | Quantité* (T) | Valeur (M€) | P.M.(€/kg) | Quantité* (T) | Valeur (M€) | P.M.(€/kg) |
| Total ventes | 1 553 | 2,1 | 1,37 | 1 301 | 2,0 | 1,53 |
| <i>dont :</i> | | | | | | |
| Guilvinec | 138 | 0,3 | 1,88 | 128 | 0,3 | 2,32 |
| Concarneau | 103 | 0,3 | 2,53 | 117 | 0,3 | 2,31 |
| Saint-Nazaire | 192 | 0,3 | 1,35 | 150 | 0,2 | 1,56 |
| Marenes | 116 | 0,2 | 1,90 | 102 | 0,2 | 1,75 |
| Arcachon | 102 | 0,1 | 1,46 | 99 | 0,1 | 1,50 |
| Sète | 258 | 0,2 | 0,62 | 159 | 0,1 | 0,88 |

* Equivalent poids vif.

1.1.2. Pêche congelée ou transformée

Ventes par espèce des pêches maritimes métropolitaines

| PRINCIPALES ESPECES | 2 0 0 6 | | | 2 0 0 7 | | |
|-------------------------------|----------------|--------------|-------------|----------------|--------------|-------------|
| | Quantité* (T) | Valeur (M€) | P.M. (€/kg) | Quantité* (T) | Valeur (M€) | P.M. (€/kg) |
| Total | 221 239 | 185,4 | 0,84 | 163 383 | 154,2 | 0,94 |
| <i>dont :</i> | | | | | | |
| Thons | 127 851 | 143,3 | 1,12 | 90 942 | 129,2 | 1,42 |
| <i>dont :</i> | | | | | | |
| Thon obèse (patudo) | 8 287 | 10,5 | 1,27 | 8 069 | 12,7 | 1,57 |
| Bonite à ventre rayé (listao) | 55 108 | 41,7 | 0,76 | 36 282 | 37,4 | 1,03 |
| Albacore | 63 259 | 89,2 | 1,41 | 46 274 | 78,7 | 1,70 |
| Germon | 1 197 | 1,9 | 1,56 | 317 | 0,5 | 1,50 |
| Lieu noir | 14 117 | 13,7 | 0,97 | 7 554 | 7,6 | 1,00 |
| Hareng commun | 32 893 | 6,2 | 0,19 | 18 986 | 2,0 | 0,11 |
| Morue commune (cabillaud) | 3 423 | 10,3 | 3,01 | 3 205 | 8,2 | 2,55 |
| Merlan bleu | 20 063 | 2,5 | 0,13 | 19 939 | 2,0 | 0,10 |
| Chinchards | 12 255 | 2,5 | 0,20 | 12 211 | 1,3 | 0,11 |
| Eglefin | 955 | 1,9 | 1,97 | 433 | 0,9 | 1,97 |
| Baudroies (lotte) | 403 | 1,8 | 4,41 | 515 | 2,6 | 5,05 |
| Maquereau commun | 6 827 | 1,4 | 0,21 | 7 654 | 0,8 | 0,10 |
| Sardine | 1 781 | 0,4 | 0,20 | 757 | 0,1 | 0,11 |

* Equivalent poids vif.

1.2. Pêche continentale ⁽¹⁾

Ventes de la pêche métropolitaine

| | 2 0 0 6 | | | 2 0 0 7 | | |
|----------|--------------|-------------|-------------|--------------|-------------|-------------|
| | Quantité (T) | Valeur (M€) | P.M. (€/kg) | Quantité (T) | Valeur (M€) | P.M. (€/kg) |
| Poissons | 2 000 | 14,5 | 7,24 | 2 000 | 14,5 | 7,24 |

⁽¹⁾ Données reconduites à partir d'une estimation de 1997.

1.3. Pisciculture marine

Ventes par espèce des exploitations métropolitaines (produits adultes)

| | 2 0 0 6 | | | 2 0 0 7 * | | |
|--------------------|--------------|-------------|-------------|--------------|-------------|-------------|
| | Quantité (T) | Valeur (M€) | P.M. (€/kg) | Quantité (T) | Valeur (M€) | P.M. (€/kg) |
| Bar | 3 239 | 23,8 | 7,34 | 3 239 | 23,8 | 7,34 |
| Dorade royale | 1 609 | 9,0 | 5,60 | 1 609 | 9,0 | 5,60 |
| Turbot | 870 | 10,1 | 11,62 | 870 | 10,1 | 11,62 |
| Maigre | 282 | 2,0 | 7,00 | 282 | 2,0 | 7,00 |
| Truite arc-en-ciel | 37 | 0,1 | 2,97 | 37 | 0,1 | 2,97 |
| Saumon | 1 391 | 5,6 | 4,00 | 1 391 | 5,6 | 4,00 |
| TOTAL | 7 428 | 50,5 | 6,80 | 7 428 | 50,5 | 6,80 |

* données 2006 reconduites

1.4. Pisciculture continentale ⁽²⁾

Ventes par espèce des exploitations métropolitaines (produits adultes)

| | 2 0 0 6 | | | 2 0 0 7 * | | |
|-------------------------|---------------|-------------|-------------|---------------|-------------|-------------|
| | Quantité (T) | Valeur (M€) | P.M. (€/kg) | Quantité (T) | Valeur (M€) | P.M. (€/kg) |
| Truite arc-en-ciel | 29 348 | 63,4 | 2,16 | 29 348 | 63,4 | 2,16 |
| Truite fario | 674 | 3,1 | 4,7 | 674 | 3,1 | 4,67 |
| Autres salmonidés | 237 | 1,1 | 4,5 | 237 | 1,1 | 4,50 |
| Esturgeon (chair) | 135 | 0,6 | 4,53 | 135 | 0,6 | 4,53 |
| Esturgeon (caviar) | 20 | 9,1 | 455,29 | 20 | 9,1 | 455,29 |
| Silure | 200 | 0,6 | 3,00 | 200 | 0,6 | 3,00 |
| Carpe | 4 230 | 4,7 | 1,11 | 4 230 | 4,7 | 1,11 |
| Gardon | 1 890 | 4,4 | 2,33 | 1 890 | 4,4 | 2,33 |
| Tanche | 900 | 2,0 | 2,22 | 900 | 2,0 | 2,22 |
| Autres cyprinidés | 297 | 0,5 | 1,68 | 297 | 0,5 | 1,68 |
| Autres poissons d'étang | 495 | 2,6 | 5,25 | 495 | 2,6 | 5,25 |
| TOTAL | 38 426 | 92,1 | 2,40 | 38 426 | 92,1 | 2,40 |

* données 2006 reconduites

⁽²⁾ Y compris production destinée au repeuplement et aux parcours de pêche.

2. CRUSTACES

2.1. Pêche maritime fraîche

Ventes par espèce des pêches maritimes métropolitaines (pêche fraîche)

| PRINCIPALES ESPECES | 2 0 0 6 | | | 2 0 0 7 | | |
|----------------------------|---------------|-------------|-------------|---------------|-------------|-------------|
| | Quantité* (T) | Valeur (M€) | P.M. (€/kg) | Quantité* (T) | Valeur (M€) | P.M. (€/kg) |
| Total <i>dont :</i> | 15 111 | 82,2 | 5,44 | 12 368 | 71,9 | 5,82 |
| Langoustine | 6 187 | 52,1 | 8,41 | 5 456 | 47,1 | 8,64 |
| Tourteau | 4 206 | 10,0 | 2,37 | 3 899 | 9,2 | 2,36 |
| Homard | 256 | 5,1 | 19,92 | 262 | 5,3 | 20,21 |
| Araignée de mer | 3 694 | 6,8 | 1,85 | 2 331 | 4,4 | 1,88 |
| Bouquet | 171 | 2,8 | 16,40 | 114 | 2,2 | 19,50 |
| Langouste rouge | 24 | 1,1 | 43,16 | 26 | 1,2 | 45,04 |
| Crevette grise | 214 | 2,2 | 10,20 | 68 | 0,8 | 11,58 |

* Equivalent poids vif.

2.2. Elevage marin

Ventes par espèce des exploitations métropolitaines

| E S P E C E S | 2 0 0 6 | | | 2 0 0 7 * | | |
|-----------------|--------------|-------------|-------------|--------------|-------------|-------------|
| | Quantité (T) | Valeur (M€) | P.M. (€/kg) | Quantité (T) | Valeur (M€) | P.M. (€/kg) |
| Crevette kuruma | 41 | 1,0 | 25,00 | 41 | 1,0 | 25,00 |

* données 2006 reconduites

2.3. Elevage continental

Ventes par espèce des exploitations métropolitaines

| E S P E C E S | 2 0 0 6 | | | 2 0 0 7 | | |
|---------------|--------------|-------------|-------------|--------------|-------------|-------------|
| | Quantité (T) | Valeur (M€) | P.M. (€/kg) | Quantité (T) | Valeur (M€) | P.M. (€/kg) |
| Ecrevisses | 20 | 0,3 | 13,00 | 20 | 0,3 | 13,00 |

* données 2005 reconduites

Ventes des pêches maritimes métropolitaines par espèce et quartier maritime
(pêche fraîche)

LANGOUSTINE

| Principaux quartiers maritimes de vente | 2 0 0 6 | | | 2 0 0 7 | | |
|---|---------------|-------------|-------------|---------------|-------------|-------------|
| | Quantité* (T) | Valeur (M€) | P.M.(€/kg) | Quantité* (T) | Valeur (M€) | P.M.(€/kg) |
| Total ventes <i>dont :</i> | 6 187 | 52,1 | 8,41 | 5 456 | 47,1 | 8,64 |
| Guilvinec | 3 704 | 28,0 | 7,55 | 3 287 | 24,5 | 7,46 |
| Lorient | 868 | 8,8 | 10,15 | 835 | 9,1 | 10,94 |
| Concarneau | 676 | 6,4 | 9,51 | 617 | 6,2 | 10,01 |
| Saint-Nazaire | 271 | 3,0 | 11,12 | 263 | 3,1 | 11,64 |
| Marennes | 364 | 3,1 | 8,65 | 261 | 2,4 | 9,30 |
| Les Sables-d'Olonne | 93 | 0,8 | 9,04 | 66 | 0,7 | 10,03 |

* Equivalent poids vif.

TOURTEAU

| Principaux quartiers maritimes de vente | 2 0 0 6 | | | 2 0 0 7 | | |
|---|---------------|-------------|-------------|---------------|-------------|-------------|
| | Quantité* (T) | Valeur (M€) | P.M.(€/kg) | Quantité* (T) | Valeur (M€) | P.M.(€/kg) |
| Total ventes <i>dont :</i> | 4 206 | 10,0 | 2,37 | 3 899 | 9,2 | 2,36 |
| Morlaix | 2 173 | 4,9 | 2,26 | 1 883 | 4,2 | 2,24 |
| Guilvinec | 399 | 0,9 | 2,36 | 557 | 1,4 | 2,46 |
| Lorient | 240 | 0,6 | 2,53 | 292 | 0,7 | 2,35 |
| Cherbourg | 173 | 0,4 | 2,55 | 232 | 0,6 | 2,66 |
| Saint-Nazaire | 173 | 0,5 | 2,73 | 245 | 0,6 | 2,47 |
| Brest | 496 | 1,2 | 2,35 | 201 | 0,5 | 2,43 |
| Boulogne-sur-Mer | 124 | 0,3 | 2,61 | 119 | 0,3 | 2,66 |

* Equivalent poids vif.

ARAINÉE DE MER

| Principaux quartiers maritimes de vente | 2 0 0 6 | | | 2 0 0 7 | | |
|---|---------------|-------------|-------------|---------------|-------------|-------------|
| | Quantité* (T) | Valeur (M€) | P.M.(€/kg) | Quantité* (T) | Valeur (M€) | P.M.(€/kg) |
| Total ventes <i>dont :</i> | 3 694 | 6,8 | 1,85 | 2 331 | 4,4 | 1,88 |
| Lorient | 402 | 0,8 | 2,11 | 406 | 0,8 | 2,03 |
| Cherbourg | 392 | 0,7 | 1,73 | 326 | 0,6 | 1,90 |
| Saint-Malo | 1196 | 2,3 | 1,89 | 300 | 0,6 | 1,92 |
| Saint-Nazaire | 205 | 0,4 | 2,01 | 216 | 0,4 | 2,08 |
| Saint-Brieuc | 188 | 0,3 | 1,76 | 149 | 0,3 | 2,02 |

* Equivalent poids vif.

HOMARD

| Principaux quartiers maritimes de vente | 2 0 0 6 | | | 2 0 0 7 | | |
|---|---------------|-------------|--------------|---------------|-------------|--------------|
| | Quantité* (T) | Valeur (M€) | P.M.(€/kg) | Quantité* (T) | Valeur (M€) | P.M.(€/kg) |
| Total ventes <i>dont :</i> | 256 | 5,1 | 19,92 | 262 | 5,3 | 20,21 |
| Cherbourg | 61 | 1,3 | 21,03 | 71 | 1,5 | 20,63 |
| Morlaix | 48 | 0,9 | 18,06 | 43 | 0,8 | 18,61 |

* Equivalent poids vif.

CREVETTE BOUQUET

| Principaux quartiers maritimes de vente | 2 0 0 6 | | | 2 0 0 7 | | |
|---|---------------|-------------|--------------|---------------|-------------|--------------|
| | Quantité* (T) | Valeur (M€) | P.M.(€/kg) | Quantité* (T) | Valeur (M€) | P.M.(€/kg) |
| Total ventes <i>dont :</i> | 171 | 2,8 | 16,40 | 114 | 2,2 | 19,50 |
| Les Sables-d'Olonne | 47 | 0,8 | 17,74 | 46 | 0,8 | 17,41 |
| Marennes | 47 | 0,6 | 13,06 | 29 | 0,5 | 17,14 |

* Equivalent poids vif.

3. MOLLUSQUES ET INVERTEBRES AQUATIQUES

3.1. Pêche maritime fraîche

Ventes par espèce des pêches maritimes métropolitaines (pêche fraîche)

| PRINCIPALES ESPECES | 2 0 0 6 | | | 2 0 0 7 | | |
|------------------------|---------------|-------------|-------------|---------------|-------------|-------------|
| | Quantité* (T) | Valeur (M€) | P.M. (€/kg) | Quantité* (T) | Valeur (M€) | P.M. (€/kg) |

Coquillages

| | | | | | | |
|---------------------|---------------|-------------|-------------|---------------|-----------|-------------|
| Total | 50 384 | 94,1 | 1,87 | 42 581 | 81 | 1,91 |
| <i>dont :</i> | | | | | | |
| Coquille St-Jacques | 23 133 | 58,7 | 2,54 | 22 742 | 55,2 | 2,43 |
| Buccin | 9 650 | 16,5 | 1,71 | 5 617 | 10,5 | 1,88 |
| Vanneau | 4 535 | 3,0 | 0,67 | 5 874 | 3,8 | 0,65 |
| Praire | 682 | 3,8 | 5,55 | 692 | 3,3 | 4,77 |
| Pétoncle bigarré | 369 | 1,6 | 4,28 | 458 | 2,2 | 4,76 |
| Moules | 4 027 | 4,5 | 1,12 | 1 936 | 1,9 | 0,98 |
| Amande de mer | 6 885 | 2,0 | 0,29 | 4 582 | 1,5 | 0,33 |

Céphalopodes

| | | | | | | |
|---------------|---------------|-------------|-------------|---------------|-------------|-------------|
| Total | 21 174 | 67,4 | 3,18 | 23 520 | 75,3 | 3,20 |
| <i>dont :</i> | | | | | | |
| Seiches | 13 984 | 31,2 | 2,23 | 16 267 | 33,4 | 2,06 |
| Calmars | 5 207 | 31,0 | 5,95 | 5 419 | 36,5 | 6,74 |
| Poulpe | 1 702 | 4,2 | 2,47 | 1 520 | 4,2 | 2,79 |
| Encornet | 241 | 0,3 | 1,42 | 261 | 0,6 | 2,20 |

Invertébrés aquatiques

| | | | | | | |
|--------------------------|----------|-------------|-------------|----------|-------------|-------------|
| Total invertébrés | 4 | 0,02 | 4,07 | 6 | 0,02 | 4,27 |
|--------------------------|----------|-------------|-------------|----------|-------------|-------------|

* Equivalent poids vif.

Ventes des pêches maritimes métropolitaines par espèce et quartier maritime
(pêche fraîche)

COQUILLE ST-JACQUES

| Principaux quartiers maritimes de vente | 2 0 0 6 | | | 2 0 0 7 | | |
|---|---------------|-------------|-------------|---------------|-------------|-------------|
| | Quantité* (T) | Valeur (M€) | P.M.(€/kg) | Quantité* (T) | Valeur (M€) | P.M.(€/kg) |
| Total ventes <i>dont :</i> | 23 133 | 58,7 | 2,54 | 22 742 | 55,2 | 2,43 |
| Saint-Brieuc | 5 258 | 10,4 | 1,98 | 6 559 | 12,5 | 1,91 |
| Caen | 5 512 | 15,6 | 2,83 | 3 314 | 9,7 | 2,94 |
| Dieppe | 3 132 | 9,0 | 2,88 | 3 204 | 8,9 | 2,79 |
| Cherbourg | 2 323 | 5,9 | 2,53 | 2 390 | 5,8 | 2,41 |
| Paimpol | 1 402 | 2,7 | 1,94 | 1 939 | 3,6 | 1,86 |
| Fécamp | 1 246 | 3,4 | 2,77 | 1 274 | 3,6 | 2,79 |
| Saint-Malo | 1 283 | 2,6 | 2,01 | 1 514 | 3,1 | 2,04 |
| Boulogne-sur-Mer | 908 | 2,7 | 2,92 | 912 | 2,7 | 2,93 |
| Marennes | 197 | 0,7 | 3,52 | 313 | 1,0 | 3,34 |
| Auray | 232 | 0,9 | 3,68 | 206 | 0,8 | 3,66 |
| La Rochelle | 143 | 0,5 | 3,73 | 215 | 0,7 | 3,44 |
| Le Havre | 399 | 1,1 | 2,86 | 223 | 0,6 | 2,82 |
| Morlaix | 481 | 1,1 | 2,19 | 229 | 0,6 | 2,46 |

* Equivalent poids vif.

BUCCIN

| Principaux quartiers maritimes de vente | 2 0 0 6 | | | 2 0 0 7 | | |
|---|---------------|-------------|-------------|---------------|-------------|-------------|
| | Quantité* (T) | Valeur (M€) | P.M.(€/kg) | Quantité* (T) | Valeur (M€) | P.M.(€/kg) |
| Total ventes <i>dont :</i> | 9 650 | 16,5 | 1,71 | 5 617 | 10,5 | 1,88 |
| Cherbourg | 7 330 | 13,2 | 1,80 | 4 881 | 9,2 | 1,88 |
| Caen | 83 | 0,1 | 1,27 | 267 | 0,5 | 1,98 |
| Saint-Brieuc | 841 | 1,2 | 1,39 | 286 | 0,5 | 1,73 |

* Equivalent poids vif.

MOULES

| Principaux quartiers maritimes de vente | 2 0 0 6 | | | 2 0 0 7 | | |
|---|---------------|-------------|-------------|---------------|-------------|-------------|
| | Quantité* (T) | Valeur (M€) | P.M.(€/kg) | Quantité* (T) | Valeur (M€) | P.M.(€/kg) |
| Total ventes <i>dont :</i> | 4 027 | 4,5 | 1,12 | 1 936 | 1,9 | 0,98 |
| Cherbourg | 3 264 | 3,7 | 1,14 | 1 552 | 1,5 | 0,96 |
| Caen | 659 | 0,7 | 1,02 | 292 | 0,3 | 1,03 |

* Equivalent poids vif.

Ventes des pêches maritimes métropolitaines par espèce et quartier maritime
(pêche fraîche)

PRAIRE

| Principaux quartiers maritimes de vente | 2 0 0 6 | | | 2 0 0 7 | | |
|---|---------------|-------------|-------------|---------------|-------------|-------------|
| | Quantité* (T) | Valeur (M€) | P.M.(€/kg) | Quantité* (T) | Valeur (M€) | P.M.(€/kg) |
| Total ventes <i>dont :</i> | 682 | 3,8 | 5,55 | 692 | 3,3 | 4,77 |
| Cherbourg | 498 | 2,7 | 5,35 | 455 | 2,2 | 4,74 |
| Brest | 140 | 0,9 | 6,55 | 188 | 0,9 | 4,82 |

* Equivalent poids vif.

VANNEAU D'EUROPE

| Principaux quartiers maritimes de vente | 2 0 0 6 | | | 2 0 0 7 | | |
|---|---------------|-------------|-------------|---------------|-------------|-------------|
| | Quantité* (T) | Valeur (M€) | P.M.(€/kg) | Quantité* (T) | Valeur (M€) | P.M.(€/kg) |
| Total ventes <i>dont :</i> | 4 535 | 3,0 | 0,67 | 5 874 | 3,8 | 0,65 |
| Cherbourg | 3 142 | 2,1 | 0,66 | 4 254 | 2,8 | 0,65 |
| Saint-Brieuc | 1 268 | 0,7 | 0,56 | 1 553 | 0,9 | 0,57 |

* Equivalent poids vif.

AMANDE DE MER

| Principaux quartiers maritimes de vente | 2 0 0 6 | | | 2 0 0 7 | | |
|---|---------------|-------------|-------------|---------------|-------------|-------------|
| | Quantité* (T) | Valeur (M€) | P.M.(€/kg) | Quantité* (T) | Valeur (M€) | P.M.(€/kg) |
| Total ventes <i>dont :</i> | 6 885 | 2,0 | 0,29 | 4 582 | 1,5 | 0,33 |
| Cherbourg | 3 975 | 1,2 | 0,30 | 2 892 | 1,0 | 0,35 |
| Saint-Brieuc | 2 494 | 0,5 | 0,21 | 1 285 | 0,3 | 0,21 |

* Equivalent poids vif.

PETONCLE BIGARRE

| Principaux quartiers maritimes de vente | 2 0 0 6 | | | 2 0 0 7 | | |
|---|---------------|-------------|-------------|---------------|-------------|-------------|
| | Quantité* (T) | Valeur (M€) | P.M.(€/kg) | Quantité* (T) | Valeur (M€) | P.M.(€/kg) |
| Total ventes <i>dont :</i> | 369 | 1,6 | 4,28 | 458 | 2,2 | 4,76 |
| Cherbourg | 49 | 0,2 | 3,71 | 190 | 0,8 | 4,20 |
| Marennes | 99 | 0,5 | 5,56 | 92 | 0,5 | 5,95 |

* Equivalent poids vif.

Ventes des pêches maritimes métropolitaines par espèce et quartier maritime
(pêche fraîche)

SEICHES

| Principaux quartiers maritimes de vente | 2006 | | | 2007 | | |
|---|---------------|-------------|-------------|---------------|-------------|-------------|
| | Quantité* (T) | Valeur (M€) | P.M.(€/kg) | Quantité* (T) | Valeur (M€) | P.M.(€/kg) |
| Total ventes <i>dont :</i> | 13 984 | 31,2 | 2,23 | 16 267 | 33,4 | 2,06 |
| Saint-Brieuc | 1 669 | 3,6 | 2,17 | 2 242 | 4,6 | 2,06 |
| Cherbourg | 1 915 | 4,3 | 2,24 | 2 221 | 4,5 | 2,02 |
| Boulogne-sur-Mer | 2 172 | 4,8 | 2,21 | 1 787 | 3,6 | 2,01 |
| Caen | 1 640 | 3,6 | 2,18 | 1 357 | 2,6 | 1,95 |
| Saint-Nazaire | 807 | 2,1 | 2,61 | 1 108 | 2,6 | 2,38 |
| Guilvinec | 1 363 | 2,5 | 1,85 | 1 344 | 2,5 | 1,87 |
| Les Sables-d'Olonne | 648 | 1,7 | 2,60 | 1 128 | 2,4 | 2,13 |
| La Rochelle | 513 | 1,2 | 2,39 | 900 | 1,9 | 2,16 |
| Marennes | 523 | 1,4 | 2,59 | 762 | 1,7 | 2,18 |
| Arcachon | 601 | 1,4 | 2,26 | 676 | 1,4 | 2,03 |
| Morlaix | 329 | 0,7 | 2,16 | 448 | 0,9 | 2,03 |
| Saint-Malo | 348 | 0,7 | 1,98 | 399 | 0,7 | 1,83 |
| Sète | 91 | 0,4 | 4,71 | 85 | 0,6 | 7,46 |
| Noirmoutier | 174 | 0,4 | 2,27 | 320 | 0,6 | 1,82 |
| Dieppe | 384 | 0,7 | 1,89 | 316 | 0,6 | 1,83 |
| Lorient | 214 | 0,3 | 1,55 | 379 | 0,6 | 1,47 |

* Equivalent poids vif.

CALMARS

| Principaux quartiers maritimes de vente | 2006 | | | 2007 | | |
|---|---------------|-------------|-------------|---------------|-------------|-------------|
| | Quantité* (T) | Valeur (M€) | P.M.(€/kg) | Quantité* (T) | Valeur (M€) | P.M.(€/kg) |
| Total ventes <i>dont :</i> | 5 207 | 31,0 | 5,95 | 5 419 | 36,5 | 6,74 |
| Boulogne-sur-Mer | 1 413 | 8,9 | 6,32 | 1 337 | 9,3 | 6,95 |
| Saint-Brieuc | 712 | 3,8 | 5,38 | 801 | 5,3 | 6,58 |
| Marennes | 213 | 1,3 | 6,01 | 344 | 2,3 | 6,74 |
| Caen | 581 | 3,1 | 5,36 | 386 | 2,3 | 6,01 |
| Les Sables-d'Olonne | 217 | 1,1 | 5,12 | 348 | 2,2 | 6,24 |
| Saint-Nazaire | 115 | 0,7 | 6,36 | 250 | 1,8 | 7,03 |
| La Rochelle | 128 | 0,8 | 6,07 | 243 | 1,7 | 7,09 |
| Guilvinec | 245 | 1,2 | 5,02 | 263 | 1,7 | 6,47 |
| Cherbourg | 400 | 2,2 | 5,48 | 251 | 1,6 | 6,34 |
| Arcachon | 124 | 0,7 | 6,05 | 204 | 1,4 | 7,00 |
| <i>Etranger</i> | <i>114</i> | <i>0,7</i> | <i>6,18</i> | <i>214</i> | <i>1,3</i> | <i>5,98</i> |
| Bayonne | 51 | 0,3 | 6,47 | 162 | 1,2 | 7,11 |
| Morlaix | 117 | 0,6 | 5,42 | 151 | 1,0 | 6,42 |
| Sète | 265 | 2,2 | 8,26 | 74 | 0,9 | 12,22 |

POULPE

| Principaux quartiers maritimes de vente | 2006 | | | 2007 | | |
|---|---------------|-------------|-------------|---------------|-------------|-------------|
| | Quantité* (T) | Valeur (M€) | P.M.(€/kg) | Quantité* (T) | Valeur (M€) | P.M.(€/kg) |
| Total ventes <i>dont :</i> | 1 702 | 4,2 | 2,47 | 1 520 | 4,2 | 2,79 |
| Sète | 1 107 | 2,8 | 2,53 | 972 | 2,8 | 2,92 |
| Port-Vendres | 362 | 0,9 | 2,43 | 318 | 0,8 | 2,66 |

* Equivalent poids vif.

3.2. Conchyliculture

Ventes conchyliques françaises pour la consommation*

| | 2 0 0 6 | | | 2 0 0 7 * | | |
|---|----------------|--------------|-------------|----------------|--------------|-------------|
| | Quantité (T) | Valeur (M€) | P.M. (€/kg) | Quantité (T) | Valeur (M€) | P.M. (€/kg) |
| Huîtres creuses | 110 706 | 250,2 | 2,26 | 110 706 | 250,2 | 2,26 |
| Huître plate | 1 971 | 8,2 | 4,17 | 1 971 | 8,2 | 4,17 |
| Total huîtres | 112 677 | 258,4 | 2,29 | 112 677 | 258,4 | 2,29 |
| Moules | 72 698 | 108 | 1,48 | 72 698 | 108 | 1,48 |
| dont : | | | | | | |
| moules de bouchot | 56 675 | 85,0 | 1,50 | 56 675 | 85,0 | 1,50 |
| moules autres | 16 023 | 22,9 | 1,43 | 16 023 | 22,9 | 1,43 |
| Palourdes | 1 086 | 6,9 | 6,39 | 1 086 | 6,9 | 6,39 |
| Coques | 1 631 | 4,7 | 2,90 | 1 631 | 4,7 | 2,90 |
| Autres coquillages | 1 060 | 3,0 | 2,80 | 1 060 | 3,0 | 2,80 |
| Total tous coquillages d'élevage | 189 153 | 381,0 | 2,01 | 189 153 | 381,0 | 2,01 |

* données 2006 reconduites

Evolution des ventes conchyliques françaises pour la consommation*

| Année | Huîtres (tonne) | Moules (tonne) | coquillages (tonne) | Total (tonne) |
|---------|-----------------|----------------|---------------------|---------------|
| 2007 ** | 112 677 | 72 698 | 3 778 | 189 153 |
| 2006 | 112 677 | 72 698 | 3 778 | 189 153 |
| 2005 | 119 400 | 66 250 | 3 650 | 189 300 |
| 2004 | 118 660 | 67 780 | 3 370 | 189 810 |
| 2003 | 115 950 | 64 650 | 1 700 | 182 300 |
| 2002 | 115 285 | 68 697 | 3 617 | 187 599 |
| 2001 | 109 040 | 73 220 | 5 154 | 187 414 |
| 2000 | 114 984 | 83 678 | 3 329 | 201 991 |
| 1999 | 117 954 | 76 910 | 4 064 | 198 928 |
| 1998 | 117 530 | 75 679 | 5 333 | 198 542 |
| 1997 | 118 548 | 75 064 | 3 239 | 196 851 |
| 1996 | 128 663 | 79 196 | 5 465 | 213 324 |
| 1995 | 129 095 | 76 248 | 3 994 | 209 337 |
| 1994 | 124 734 | 81 455 | 3 938 | 210 127 |
| 1993 | 125 988 | 79 264 | 4 183 | 209 435 |
| 1992 | 114 006 | 72 846 | 2 668 | 189 520 |
| 1991 | 111 637 | 76 150 | 4 796 | 192 583 |

* Les ventes pour la consommation humaine correspondent aux produits conditionnés et étiquetés (marquage sanitaire) vendus par les entreprises ayant leur siège social dans la région considérée. Elles incluent des produits adultes provenant d'une autre région ou d'un autre pays, achetés en vrac, même s'ils ont séjourné très peu de temps dans les parcs ou les bassins de l'entreprise qui les commercialise au stade final.

** données 2006 reconduites

Répartition géographique des ventes conchylicoles pour la consommation*

| | 2 0 0 6 | | |
|---|---|---------------|--------------------|
| | Ventes pour la consommation des entreprises de la région * (tonnes) | | |
| Région conchylicole siège de l'entreprise | Huîtres | Moules | Autres coquillages |
| Nord - Normandie | 11 700 | 13 887 | 1 098 |
| Bretagne nord | 10 759 | 24 350 | |
| Bretagne sud | 11 140 | 5 025 | 2 045 |
| Pays de la Loire | 8 194 | 3 872 | 55 |
| Poitou - Charentes | 55 792 | 12 500 | 341 |
| Aquitaine | 6 221 | | |
| Méditerranée | 8 871 | 13 065 | 238 |
| Total métropole | 112 677 | 72 698 | 3 778 |

Certaines cases ont été regroupées pour raison de secret statistique.

* Les ventes pour la consommation humaine correspondent aux produits conditionnés et étiquetés (marquage sanitaire) vendus par les entreprises ayant leur siège social dans la région considérée. Elle incluent des produits adultes provenant d'une autre région ou d'un autre pays, achetés en vrac, même séjourné très peu de temps dans les parcs ou les bassins de l'entreprise qui les commercialise au stac

Répartition géographique des ventes de coquillages entre professionnels conchylicoles

| | 2 0 0 6 | | |
|---|--|---------------|--------------------|
| | Ventes entre professionnels des entreprises de la région ** (tonnes) | | |
| Région conchylicole siège de l'entreprise | Huîtres | Moules | Autres coquillages |
| Nord - Normandie | 12 290 | 5 239 | 479 |
| Bretagne Nord | 6 111 | 3 686 | |
| Bretagne Sud | 18 343 | 1 147 | 1 138 |
| Pays de la Loire | 1 992 | 1 133 | 61 |
| Poitou-Charentes | 11 242 | 2 660 | 4 |
| Aquitaine | 1 194 | | |
| Méditerranée | 4 799 | 4 331 | 8 |
| Total France | 55 972 | 18 195 | 1 689 |

Certaines cases ont été regroupées pour raison de secret statistique.

** Des producteurs vendent tout ou une partie de leur coquillages adultes à d'autres conchyliculteurs (qui en assurent l'élevage final ou l'affinage en claires) ou à des expéditeurs qui en assurent le conditionnement

4. VENTES DES PÊCHES FRAÎCHE, CONGEELEE, TRANSFORMEE ET DE L'AQUACULTURE METROPOLITAINES

4.1. Principales espèces par ordre décroissant des tonnages vendus

| Espèces | Quantité* (tonnes) | | Variation (%) |
|--|--------------------|---------|------------------|
| | 2006 | 2007 | |
| Thons dont : | 140 330 | 104 562 | -25,5% |
| - albacore | 55 119 | 46 274 | -16,0% |
| - bonite à ventre rayé (<i>listao</i>) | 63 259 | 36 285 | -42,6% |
| - germon | 4 775 | 2 876 | -39,8% |
| - thon obèse | 8 299 | 8 330 | 0,4% |
| - thon rouge | 8 877 | 10 796 | 21,6% |
| Huîtres | 112 677 | 112 677 | 0,0% |
| Moules | 76 725 | 74 634 | -2,7% |
| - moules de pêche | 4 027 | 1 936 | -51,9% |
| - moules d'élevage | 72 698 | 72 698 | 0,0% |
| Sardine commune | 36 119 | 34 611 | -4,2% |
| Coquilles Saint-Jacques | 23 133 | 22 742 | -1,7% |
| Truites | 33 776 | 30 059 | -11,0% |
| - truites d'élevage continental | 33 717 | 30 022 | -11,0% |
| - truites d'élevage marin | 59 | 37 | -37,3% |
| Hareng commun | 39 454 | 21 930 | -44,4% |
| Baudroies | 19 642 | 21 779 | 10,9% |
| Lieu noir | 27 104 | 20 135 | -25,7% |
| Merlan bleu | 20 093 | 19 956 | -0,7% |
| Chinchards | 16 488 | 16 570 | 0,5% |
| Seiches | 13 984 | 16 267 | 16,3% |
| Maquereau commun | 17 892 | 16 099 | -10,0% |
| Merlu commun | 11 233 | 12 956 | 15,3% |
| Merlan | 12 128 | 11 451 | -5,6% |
| Requins | 9 568 | 9 661 | 1,0% |
| Bar commun | 9 479 | 8 242 | -13,0% |
| - bar de pêche | 5 566 | 5 003 | -10,1% |
| - bar d'élevage | 3 913 | 3 239 | -17,2% |
| Morue commune (cabillaud) | 6 774 | 8 002 | 18,1% |
| Raies | 7 465 | 7 109 | -4,8% |
| Sole commune | 7 476 | 6 964 | -6,8% |
| Vanneau d'Europe | 4 535 | 5 874 | 29,5% |
| Buccin | 9 650 | 5 617 | -66,4% |
| Langoustine | 6 187 | 5 456 | -11,8% |
| Calmars | 5 208 | 5 419 | 4,1% |
| Congre commun | 4 786 | 5 295 | 10,6% |
| Rouget-barbet de roche | 3 097 | 5 220 | 68,5% |
| Eglefin | 4 646 | 5 142 | 10,7% |
| Petite roussette | 5 033 | 4 853 | -3,6% |
| Tacauds | 5 726 | 4 673 | -18,4% |
| Amande de mer | 6 885 | 4 582 | -33,5% |
| Grondin rouge | 4 574 | 4 386 | -4,1% |
| Anchois commun | 3 066 | 4 192 | 36,7% |
| Griset (dorade grise) | 3 328 | 4 033 | 21,2% |
| Tourteau | 4 238 | 3 899 | -8,0% |
| Lieu jaune | 3 559 | 3 466 | -2,6% |
| Lingue bleue | 3 095 | 3 158 | 2,0% |
| Cardines | 2 897 | 2 872 | -0,9% |
| Grenadier de roche | 3 161 | 2 684 | -15,1% |
| Sabre noir | 2 232 | 2 396 | 7,4% |
| Lingue franche | 2 152 | 2 348 | 9,1% |
| Araignée de mer | 3 694 | 2 331 | -36,9% |
| Plie commune | 2 505 | 2 312 | -7,7% |

* Equivalent poids vif.

4.2. Principales espèces par ordre décroissant des valeurs des ventes

| Espèces | Valeur des ventes 2006(M€) | Valeur des ventes 2007 (M€) | Variation (%) | |
|---------------------------------|-------------------------------|--------------------------------|---------------|--------------|
| | | | € courants | € constants* |
| Huîtres | 258,4 | 258,4 | 0,0% | -1,8% |
| Thons dont : | 184,1 | 187,0 | 1,6% | -0,9% |
| - albacore | 89,2 | 78,7 | -11,8% | -13,9% |
| - bonite à ventre rayé (listao) | 41,7 | 37,4 | -10,4% | -12,6% |
| - germon | 9,0 | 6,7 | -26,3% | -28,1% |
| - thon obèse | 10,5 | 13,3 | 26,1% | 23,1% |
| - thon rouge | 33,6 | 49,9 | 48,3% | 44,7% |
| Moules | 112,5 | 109,8 | -2,3% | -4,7% |
| - moules de pêche | 4,5 | 1,9 | -57,9% | -58,9% |
| - moules d'élevage | 107,9 | 107,9 | 0,0% | -2,4% |
| Baudroies | 88,5 | 97,4 | 10,0% | 7,3% |
| Sole | 89,0 | 86,5 | -2,8% | -5,2% |
| Bar commun | 79,0 | 74,9 | -5,2% | -7,6% |
| - bar de pêche | 52,2 | 51,1 | -2,1% | -4,5% |
| - bar d'élevage | 26,8 | 23,8 | -11,3% | -13,5% |
| Truites | 70,2 | 66,6 | -5,1% | -7,4% |
| - truites d'élevage continental | 70,0 | 66,5 | -4,9% | -7,3% |
| - truites d'élevage marin | 0,2 | 0,1 | -45,1% | -46,4% |
| Coquille St-Jacques | 58,7 | 55,2 | -6,0% | -8,3% |
| Merlu commun | 46,6 | 52,9 | 13,6% | 10,8% |
| Langoustine | 52,1 | 47,1 | -9,5% | -11,7% |
| Calmars | 31,0 | 36,5 | 17,8% | 14,9% |
| Seiches | 31,2 | 33,4 | 7,3% | 4,7% |
| Morue commune (cabillaud) | 22,1 | 23,3 | 5,6% | 3,0% |
| Rouget-barbet de roche | 19,4 | 22,7 | 17,5% | 14,7% |
| Merlan | 20,4 | 20,0 | -2,0% | -4,4% |
| Lieu noir | 25,3 | 19,4 | -23,6% | -25,4% |
| Turbot | 16,8 | 18,5 | 10,2% | 7,5% |
| - turbot de pêche | 8,8 | 8,3 | -4,7% | -7,0% |
| - turbot d'élevage | 8,0 | 10,1 | 26,4% | 23,3% |
| Sardine commune | 17,0 | 16,7 | -1,8% | -4,2% |
| Raies | 17,3 | 15,7 | -9,7% | -11,9% |
| Saint-Pierre | 15,1 | 15,1 | 0,2% | -2,2% |
| Dorade royale | 15,7 | 14,1 | -10,4% | -12,6% |
| - dorade royale de pêche | 5,7 | 5,1 | -11,4% | -13,6% |
| - dorade royale d'élevage | 10,0 | 9,0 | -9,9% | -12,1% |
| Lieu jaune | 11,7 | 12,1 | 3,4% | 0,9% |
| Cardines | 12,7 | 11,6 | -8,8% | -11,0% |
| Requins | 11,0 | 10,7 | -2,9% | -5,3% |
| Buccin | 16,5 | 10,5 | -36,2% | -37,7% |
| Anchois commun | 13,2 | 10,2 | -22,7% | -24,5% |
| Tourteau | 10,0 | 9,2 | -8,3% | -10,6% |
| Maquereau commun | 10,1 | 8,4 | -16,8% | -18,8% |
| Eglefin | 8,4 | 8,2 | -2,0% | -4,4% |
| Congre commun | 7,2 | 7,6 | 5,8% | 3,2% |
| Griset (dorade grise) | 6,6 | 7,6 | 15,7% | 12,8% |
| Sabre noir | 7,0 | 6,8 | -1,7% | -4,1% |
| Lingue bleue | 6,7 | 6,5 | -3,3% | -5,6% |
| Chinchards | 6,5 | 5,9 | -9,0% | -11,2% |
| Grenadier de roche | 6,6 | 5,5 | -17,4% | -19,4% |
| Homards | 5,1 | 5,3 | 4,0% | 1,5% |
| Lingue franche | 5,0 | 5,3 | 4,9% | 2,3% |
| Barbue | 4,8 | 4,9 | 3,7% | 1,1% |
| Plie commune | 4,7 | 4,6 | -3,3% | -5,7% |
| Araignée de mer | 6,8 | 4,4 | -35,9% | -37,4% |

* Taux d'inflation 2007 par rapport à 2006 =2,5%

5 - EVOLUTION ANNUELLE DES VENTES ET DU PRIX MOYEN (en euros constants) PRINCIPALES ESPECES

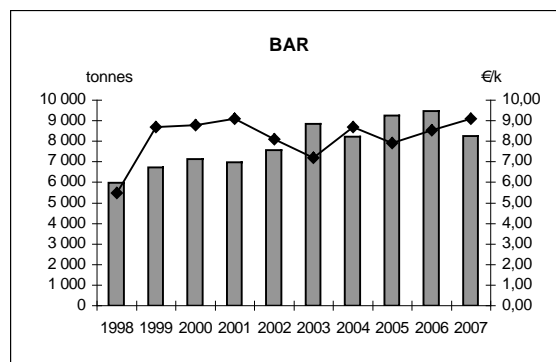
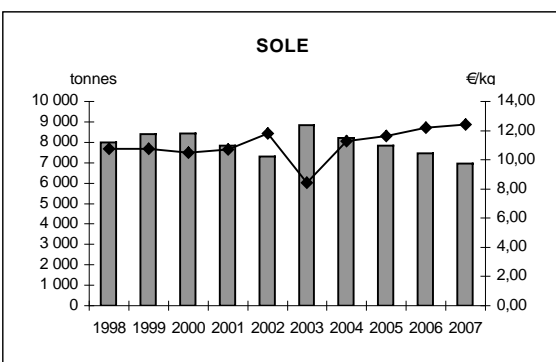
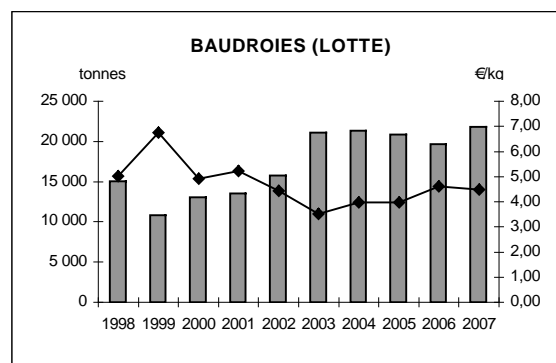
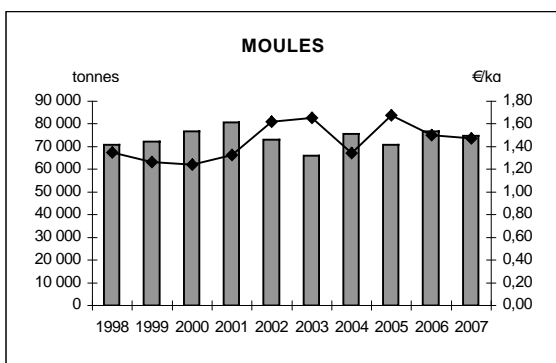
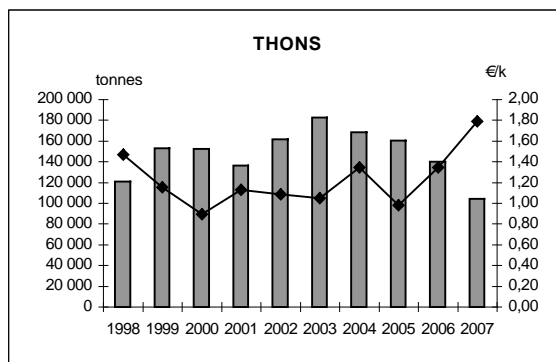
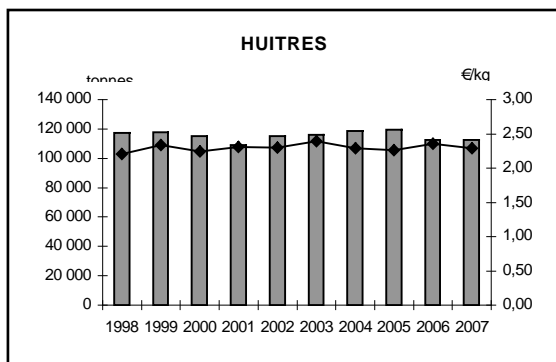

Quantités ventes

| | 1998 | 1999 | 2000 | 2001 | 2002 | 2003 | 2004 | 2005 | 2006 | 2007 |
|------------|---------|---------|---------|---------|---------|---------|---------|---------|---------|---------|
| Huîtres | 117 530 | 117 954 | 114 984 | 109 040 | 115 285 | 115 950 | 118 660 | 119 400 | 112 677 | 112 677 |
| Thon | 121 209 | 153 229 | 152 537 | 136 551 | 161 992 | 182 524 | 168 567 | 160 757 | 140 330 | 104 562 |
| Moules | 70 790 | 72 087 | 76 683 | 80 728 | 73 001 | 66 049 | 75 549 | 70 879 | 76 725 | 74 634 |
| Baudroies | 15 051 | 10 839 | 13 035 | 13 556 | 15 741 | 21 132 | 21 300 | 20 860 | 19 642 | 21 779 |
| Sole | 7 981 | 8 402 | 8 438 | 7 843 | 7 296 | 8 850 | 8 221 | 7 838 | 7 476 | 6 964 |
| Bar commun | 5 976 | 6 729 | 7 147 | 6 979 | 7 569 | 8 840 | 8 233 | 9 265 | 9 479 | 8 242 |

P.moyen (€2007/kg)

| | 1998 | 1999 | 2000 | 2001 | 2002 | 2003 | 2004 | 2005 | 2006 | 2007 |
|------------|-------|-------|-------|-------|-------|------|-------|-------|-------|-------|
| Huîtres | 2,21 | 2,34 | 2,24 | 2,30 | 2,30 | 2,40 | 2,29 | 2,26 | 2,35 | 2,29 |
| Thon | 1,47 | 1,15 | 0,89 | 1,13 | 1,09 | 1,05 | 1,34 | 0,98 | 1,34 | 1,79 |
| Moules | 1,35 | 1,27 | 1,24 | 1,32 | 1,62 | 1,65 | 1,34 | 1,67 | 1,50 | 1,47 |
| Baudroies | 5,01 | 6,76 | 4,93 | 5,21 | 4,42 | 3,53 | 3,96 | 3,97 | 4,62 | 4,47 |
| Sole | 10,77 | 10,75 | 10,49 | 10,70 | 11,78 | 8,42 | 11,29 | 11,63 | 12,21 | 12,42 |
| Bar commun | 5,49 | 8,70 | 8,78 | 9,10 | 8,09 | 7,20 | 8,68 | 7,92 | 8,54 | 9,08 |

Source : RIC

EVOLUTION ANNUELLE DES VENTES ET DU PRIX MOYEN (en euros constants) PRINCIPALES ESPECES

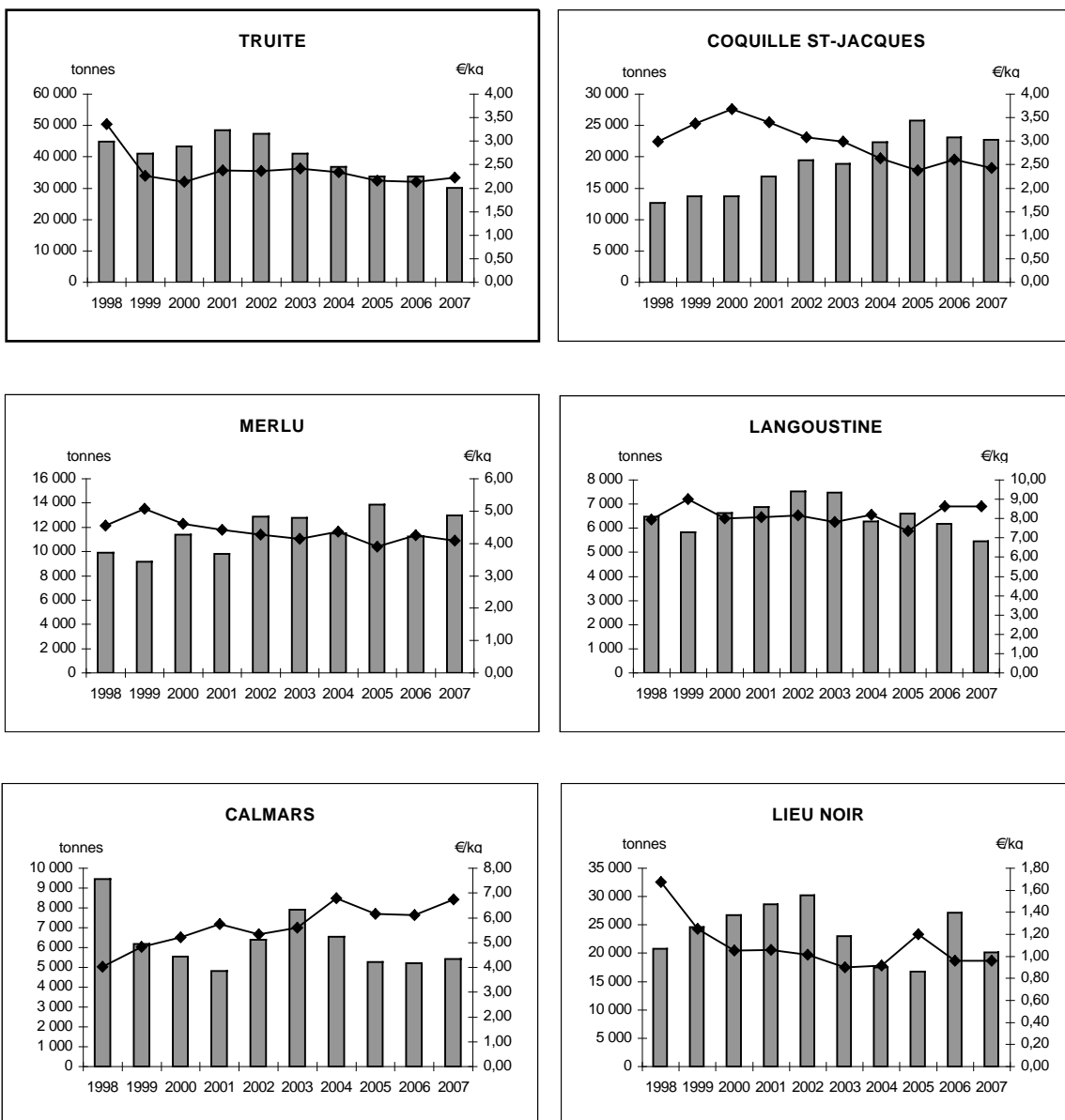

Quantités ventes

| | 1998 | 1999 | 2000 | 2001 | 2002 | 2003 | 2004 | 2005 | 2006 | 2007 |
|---------------------|--------|--------|--------|--------|--------|--------|--------|--------|--------|--------|
| Truite | 44 925 | 40 968 | 43 271 | 48 532 | 47 350 | 41 050 | 36 801 | 33 776 | 33 776 | 30 059 |
| Coquille St-Jacques | 12 682 | 13 719 | 13 744 | 16 892 | 19 412 | 18 896 | 22 315 | 25 783 | 23 133 | 22 742 |
| Merlu | 9 885 | 9 160 | 11 372 | 9 814 | 12 856 | 12 762 | 11 508 | 13 866 | 11 233 | 12 956 |
| Langoustine | 6 486 | 5 843 | 6 618 | 6 885 | 7 532 | 7 477 | 6 280 | 6 605 | 6 187 | 5 456 |
| Calmars | 9 444 | 6 170 | 5 556 | 4 806 | 6 397 | 7 909 | 6 551 | 5 271 | 5 208 | 5 419 |
| Lieu noir | 20 828 | 24 639 | 26 685 | 28 663 | 30 244 | 23 036 | 17 469 | 16 775 | 27 104 | 20 135 |

P. moyen (€ 2007/kg)

| | 1998 | 1999 | 2000 | 2001 | 2002 | 2003 | 2004 | 2005 | 2006 | 2007 |
|---------------------|------|------|------|------|------|------|------|------|------|------|
| Truite | 3,37 | 2,26 | 2,14 | 2,38 | 2,37 | 2,41 | 2,33 | 2,16 | 2,13 | 2,22 |
| Coquille St-Jacques | 2,99 | 3,38 | 3,68 | 3,39 | 3,08 | 2,99 | 2,63 | 2,37 | 2,60 | 2,43 |
| Merlu | 4,55 | 5,07 | 4,61 | 4,42 | 4,27 | 4,14 | 4,37 | 3,91 | 4,25 | 4,09 |
| Langoustine | 7,94 | 9,01 | 8,00 | 8,08 | 8,16 | 7,82 | 8,19 | 7,35 | 8,63 | 8,64 |
| Calmars | 4,02 | 4,83 | 5,22 | 5,74 | 5,33 | 5,60 | 6,80 | 6,16 | 6,10 | 6,74 |
| Lieu noir | 1,67 | 1,25 | 1,05 | 1,06 | 1,01 | 0,90 | 0,92 | 1,20 | 0,96 | 0,96 |

Source : RIC Jrce : RIC

EVOLUTION ANNUELLE DES VENTES ET DU PRIX MOYEN (en euros constants) PRINCIPALES ESPECES

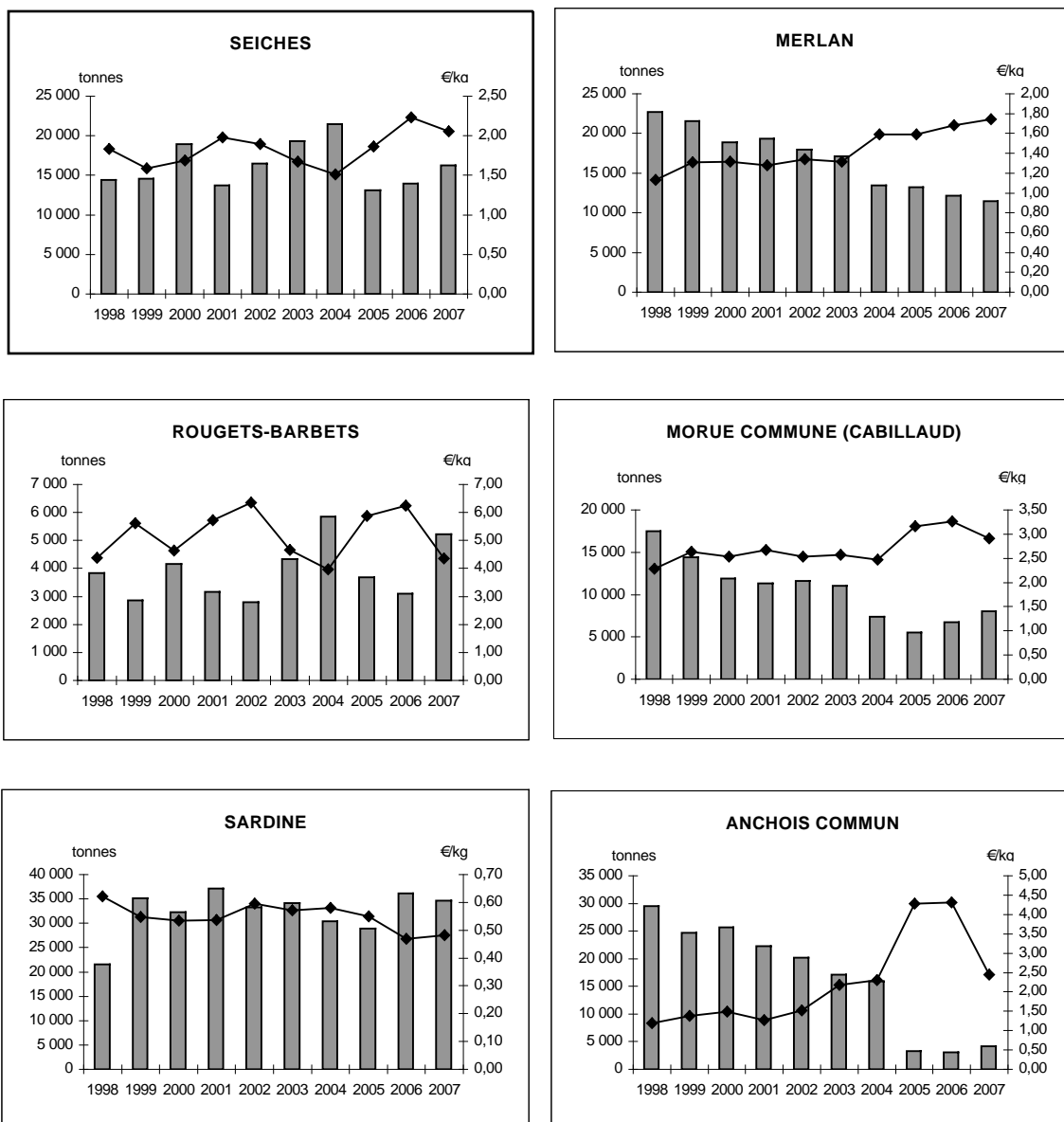

Quantités ventes

| | 1998 | 1999 | 2000 | 2001 | 2002 | 2003 | 2004 | 2005 | 2006 | 2007 |
|-----------------|--------|--------|--------|--------|--------|--------|--------|--------|--------|--------|
| Seiches | 14 383 | 14 553 | 18 955 | 13 733 | 16 479 | 19 319 | 21 454 | 13 135 | 13 984 | 16 267 |
| Merlan | 22 673 | 21 571 | 18 846 | 19 356 | 17 985 | 17 137 | 13 478 | 13 236 | 12 128 | 11 451 |
| Rougets-barbets | 3 841 | 2 858 | 4 160 | 3 158 | 2 806 | 4 340 | 5 843 | 3 675 | 3 097 | 5 220 |
| Morue commune | 17 509 | 14 431 | 11 882 | 11 301 | 11 591 | 11 036 | 7 389 | 5 536 | 6 774 | 8 002 |
| Sardine | 21 617 | 35 176 | 32 238 | 37 169 | 33 277 | 34 159 | 30 406 | 28 896 | 36 119 | 34 611 |
| Anchois commun | 29 466 | 24 676 | 25 702 | 22 243 | 20 176 | 17 093 | 15 938 | 3 246 | 3 066 | 4 192 |

P.moyen (€2007/kg)

| | 1998 | 1999 | 2000 | 2001 | 2002 | 2003 | 2004 | 2005 | 2006 | 2007 |
|-----------------|------|------|------|------|------|------|------|------|------|------|
| Seiches | 1,83 | 1,59 | 1,69 | 1,98 | 1,90 | 1,67 | 1,51 | 1,86 | 2,23 | 2,06 |
| Merlan | 1,13 | 1,31 | 1,31 | 1,28 | 1,34 | 1,31 | 1,59 | 1,59 | 1,68 | 1,74 |
| Rougets-barbets | 4,38 | 5,62 | 4,63 | 5,71 | 6,36 | 4,66 | 3,96 | 5,87 | 6,25 | 4,36 |
| Morue commune | 2,29 | 2,63 | 2,53 | 2,67 | 2,53 | 2,58 | 2,47 | 3,16 | 3,26 | 2,91 |
| Sardine | 0,62 | 0,55 | 0,54 | 0,54 | 0,60 | 0,57 | 0,58 | 0,55 | 0,47 | 0,48 |
| Anchois commun | 1,19 | 1,37 | 1,48 | 1,28 | 1,52 | 2,19 | 2,30 | 4,28 | 4,31 | 2,44 |

Source : RIC

6 - REPARTITION GEOGRAPHIQUE DES VENTES DES PÊCHES MARITIMES

6.1 - Ventes des pêches maritimes françaises métropolitaines, par région et famille d'espèces

Pêches fraîche et congelée

| Région de vente | Famille d'espèces | Pêches fraîche et congelée (hors algues) | | | | | |
|-----------------------------|--------------------------|--|----------------|------------------------|----------------|----------------|---------------|
| | | Quantité vendue* (T) | | Valeur des ventes (M€) | | Evol. quantité | Evol. valeur |
| | | 2006 | 2007 | 2006 | 2007 | 2007/2006 | 2007/2006 |
| Nord Pas-de-Calais/Picardie | Total | 61 292 | 50 452 | 106,6 | 102,7 | -17,7% | -3,6% |
| | Poissons | 56 554 | 46 203 | 89,0 | 86,4 | -18,3% | -2,9% |
| | Crustacés | 204 | 144 | 1,2 | 0,6 | -29,6% | -47,7% |
| | Coquillages et assimilés | 910 | 927 | 2,7 | 2,7 | 1,9% | 1,9% |
| | Céphalopodes ** | 3 624 | 3 179 | 13,8 | 13,0 | -12,3% | -6,0% |
| Haute Normandie | Total | 17 138 | 15 058 | 29,0 | 25,4 | -12,1% | -12,4% |
| | Poissons | 11 586 | 9 708 | 13,1 | 10,7 | -16,2% | -18,4% |
| | Crustacés | 83 | 8 | 0,5 | 0,1 | -90,1% | -88,8% |
| | Coquillages et assimilés | 4 881 | 4 786 | 13,8 | 13,2 | -2,0% | -4,0% |
| | Céphalopodes ** | 588 | 556 | 1,7 | 1,5 | -5,4% | -12,3% |
| Basse Normandie | Total | 47 904 | 40 363 | 98,1 | 81,4 | -15,7% | -17,1% |
| | Poissons | 15 561 | 14 932 | 36,2 | 33,7 | -4,0% | -6,9% |
| | Crustacés | 690 | 642 | 2,9 | 2,8 | -6,9% | -4,4% |
| | Coquillages et assimilés | 27 117 | 20 572 | 45,9 | 33,9 | -24,1% | -26,1% |
| | Céphalopodes ** | 4 536 | 4 217 | 13,2 | 11,0 | -7,0% | -16,1% |
| Bretagne | Total | 139 044 | 136 865 | 356,3 | 347,1 | -1,6% | -2,6% |
| | Poissons | 106 055 | 105 666 | 254,5 | 248,0 | -0,4% | -2,6% |
| | Crustacés | 11 883 | 9 697 | 61,8 | 54,9 | -18,4% | -11,2% |
| | Coquillages et assimilés | 15 555 | 14 780 | 24,9 | 25,1 | -5,0% | 1,0% |
| | Céphalopodes ** | 5 552 | 6 721 | 15,1 | 19,1 | 21,1% | 26,7% |
| Pays de Loire | Total | 22 032 | 20 149 | 98,6 | 89,7 | -8,5% | -9,0% |
| | Poissons | 18 148 | 15 242 | 81,5 | 70,0 | -16,0% | -14,1% |
| | Crustacés | 1 329 | 1 275 | 9,3 | 8,7 | -4,0% | -6,3% |
| | Coquillages et assimilés | 527 | 399 | 1,5 | 1,2 | -24,2% | -19,8% |
| | Céphalopodes ** | 2 029 | 3 233 | 6,2 | 9,7 | 59,3% | 57,0% |
| Poitou Charente | Total | 11 129 | 12 890 | 51,4 | 56,8 | 15,8% | 10,5% |
| | Poissons | 8 391 | 9 328 | 39,1 | 42,1 | 11,2% | 7,8% |
| | Crustacés | 695 | 482 | 5,2 | 4,0 | -30,6% | -23,0% |
| | Coquillages et assimilés | 596 | 789 | 2,4 | 3,0 | 32,4% | 24,9% |
| | Céphalopodes ** | 1 446 | 2 291 | 4,8 | 7,7 | 58,4% | 62,3% |
| Aquitaine | Total | 10 234 | 9 651 | 33,0 | 35,1 | -5,7% | 6,3% |
| | Poissons | 8 790 | 8 355 | 29,2 | 30,3 | -5,0% | 3,7% |
| | Crustacés | 91 | 32 | 0,5 | 0,2 | -65,3% | -62,4% |
| | Coquillages et assimilés | 472 | 61 | 0,6 | 0,2 | -87,1% | -61,2% |
| | Céphalopodes ** | 882 | 1 204 | 2,7 | 4,4 | 36,6% | 61,5% |
| Languedoc-Roussillon | Total | 19 772 | 22 338 | 47,8 | 54,3 | 13,0% | 13,6% |
| | Poissons | 17 391 | 20 408 | 37,1 | 45,6 | 17,3% | 22,7% |
| | Crustacés | 47 | 43 | 0,2 | 0,2 | -9,6% | 25,0% |
| | Coquillages et assimilés | 326 | 266 | 2,4 | 1,8 | -18,4% | -24,7% |
| | Céphalopodes ** | 2 008 | 1 621 | 8,1 | 6,7 | -19,3% | -17,0% |
| Provence/Alpes/Côte d'Azur | Total | 3 558 | 4 599 | 7,6 | 10,7 | 29,3% | 40,6% |
| | Poissons | 3 349 | 4 464 | 6,7 | 10,0 | 33,3% | 50,3% |
| | Crustacés | 4 | 2 | 0,0 | 0,0 | -39,8% | -21,1% |
| | Céphalopodes ** | 205 | 132 | 0,9 | 0,7 | -35,5% | -26,3% |
| | Corse | Total | nd | nd | nd | nd | nd |
| Etranger | Total | 201 643 | 154 469 | 209,9 | 209,9 | -23,4% | 0,0% |
| | Poissons | 201 207 | 154 039 | 208,0 | 207,7 | -23,4% | -0,1% |
| | Crustacés | 124 | 56 | 0,9 | 0,5 | -54,6% | -38,0% |
| | Céphalopodes ** | 312 | 373 | 1,1 | 1,6 | 19,8% | 50,1% |
| | Total | 533 746 | 466 834 | 1 038,3 | 1 013,2 | -12,5% | -2,4% |

* équivalent poids vif.

** Y compris oursins et violets.

6 - REPARTITION GEOGRAPHIQUE DES VENTES DES PÊCHES MARITIMES**6.2 - Ventes des pêches maritimes françaises métropolitaines, par quartier maritime**

Pêche fraîche

| Quartiers maritimes de vente | Pêche fraîche | | | | | |
|------------------------------|----------------------|----------------|----------------|----------------------|----------------|----------------|
| | 2 0 0 6 | | | 2 0 0 7 | | |
| | Quantité* (tonne) | Valeur (M€) | P.M. (€/kg) | Quantité* (tonne) | Valeur (M€) | P.M. (€/kg) |
| Total | 312 507 | 852,9 | 2,73 | 303 451 | 858,9 | 2,83 |
| Arcachon / Bordeaux | 3 283 | 17,1 | 5,20 | 3 199 | 18,2 | 5,69 |
| Audierne | 1 051 | 5,8 | 5,51 | 1 054 | 6,2 | 5,86 |
| Auray / Vannes | 1 656 | 8,2 | 4,94 | 2 331 | 7,7 | 3,31 |
| Bayonne | 6 951 | 15,9 | 2,29 | 6 452 | 16,9 | 2,61 |
| Boulogne-sur-Mer | 45 154 | 82,4 | 1,82 | 40 368 | 85,3 | 2,11 |
| Brest | 2 466 | 11,0 | 4,47 | 1 849 | 8,3 | 4,48 |
| Caen | 15 671 | 39,3 | 2,51 | 12 099 | 30,8 | 2,55 |
| Cherbourg | 32 232 | 58,9 | 1,83 | 28 264 | 50,6 | 1,79 |
| Concarneau | 10 580 | 33,0 | 3,12 | 11 960 | 31,3 | 2,62 |
| Dieppe | 8 250 | 18,2 | 2,21 | 8 402 | 16,2 | 1,93 |
| Douarnenez | 6 140 | 4,4 | 0,72 | 5 952 | 2,9 | 0,48 |
| Dunkerque | 910 | 6,1 | 6,69 | 983 | 5,3 | 5,40 |
| Fécamp / Le Havre | 8 888 | 10,8 | 1,21 | 6 656 | 9,2 | 1,39 |
| Le Guilvinec | 40 954 | 137,2 | 3,35 | 39 562 | 129,1 | 3,26 |
| La Rochelle | 5 120 | 19,1 | 3,73 | 6 157 | 24,0 | 3,89 |
| Les Sables-d'Olonne | 10 374 | 39,0 | 3,76 | 9 823 | 37,5 | 3,82 |
| L'Île-d'Yeu | 1 605 | 9,2 | 5,75 | 1 357 | 8,7 | 6,45 |
| Lorient | 21 193 | 58,9 | 2,78 | 21 545 | 63,6 | 2,95 |
| Marennes / Oléron | 6 009 | 32,3 | 5,37 | 6 722 | 32,8 | 4,88 |
| Marseille | 102 | 0,6 | 5,47 | nd | nd | nd |
| Martigues | 3 456 | 7,1 | 2,04 | 4 599 | 10,7 | 2,32 |
| Morlaix | 7 151 | 23,4 | 3,27 | 6 685 | 21,7 | 3,25 |
| Noirmoutier | 2 256 | 14,9 | 6,59 | 2 130 | 13,1 | 6,16 |
| Paimpol | 1 760 | 3,6 | 2,06 | 2 053 | 3,9 | 1,90 |
| Port-Vendres | 7 525 | 12,0 | 1,59 | 8 536 | 11,6 | 1,36 |
| Saint-Brieuc | 22 913 | 51,4 | 2,24 | 24 097 | 59,3 | 2,46 |
| Saint-Malo | 4 285 | 8,8 | 2,04 | 2 506 | 5,2 | 2,09 |
| Saint-Nazaire / Nantes | 7 797 | 35,5 | 4,55 | 6 829 | 30,3 | 4,44 |
| Sète | 12 248 | 35,8 | 2,92 | 13 802 | 42,7 | 3,10 |
| Etranger | 14 525 | 53,2 | 3,66 | 17 479 | 75,8 | 4,34 |

* Equivalent poids vif.

6.3 - Ventes des pêches maritimes françaises métropolitaines, par région

Pêche fraîche

| Régions de vente | Pêche fraîche | | | | | |
|---------------------------------|----------------|--------------|-------------|----------------|--------------|-------------|
| | 2 0 0 6 | | | 2 0 0 7 | | |
| | Quantité* (T) | Valeur (M€) | P.M. (€/kg) | Quantité* (T) | Valeur (M€) | P.M. (€/kg) |
| Total | 312 507 | 852,9 | 2,73 | 303 451 | 858,9 | 2,83 |
| Nord - Pas-de-Calais / Picardie | 46 065 | 88,5 | 1,92 | 41 351 | 90,6 | 2,19 |
| Haute-Normandie | 17 138 | 29,0 | 1,69 | 15 058 | 25,4 | 1,69 |
| Basse-Normandie | 47 904 | 98,1 | 2,05 | 40 363 | 81,4 | 2,02 |
| Bretagne | 120 150 | 345,7 | 2,88 | 119 594 | 339,2 | 2,84 |
| Pays de la Loire | 22 032 | 98,6 | 4,48 | 20 139 | 89,7 | 4,45 |
| Poitou-Charentes | 11 129 | 51,4 | 4,62 | 12 879 | 56,8 | 4,41 |
| Aquitaine | 10 234 | 33,0 | 3,22 | 9 651 | 35,1 | 3,63 |
| Languedoc-Roussillon | 19 772 | 47,8 | 2,42 | 22 338 | 54,3 | 2,43 |
| Provence-Alpes-Côte d'Azur | 3 558 | 8 | 2,14 | 4 599 | 11 | 2,32 |
| Etranger | 14 525 | 53 | 3,66 | 17 479 | 76 | 4,34 |

* Equivalent poids vif.

6.4. Ventes des pêches maritimes françaises métropolitaines par quartier de vente (pêche fraîche)

NORD - PAS-DE-CALAIS / PICARDIE

| PRINCIPALES ESPECES VENDUES | 2 0 0 6 | | | 2 0 0 7 | | |
|--------------------------------|-----------------------|----------------|----------------------|-----------------------|----------------|----------------------|
| | Quantité* (tonnes) | Valeur (M€) | Prix moyen (€/Kg) | Quantité* (tonnes) | Valeur (M€) | Prix moyen (€/Kg) |

DUNKERQUE

| | | | | | | |
|---------------|------------|------------|-------------|------------|------------|-------------|
| TOTAL | 910 | 6,1 | 6,69 | 983 | 5,3 | 5,40 |
| <i>dont :</i> | | | | | | |
| Sole commune | 448 | 4,8 | 10,72 | 389 | 3,9 | 9,98 |

BOULOGNE-SUR-MER

| | | | | | | |
|-----------------------------|---------------|-------------|-------------|---------------|-------------|-------------|
| TOTAL | 45 154 | 82,4 | 1,82 | 40 368 | 85,3 | 2,11 |
| <i>dont :</i> | | | | | | |
| Sole commune | 1 310 | 14,0 | 10,69 | 1 335 | 13,4 | 10,01 |
| Merlan | 5 589 | 8,7 | 1,56 | 5 811 | 9,3 | 1,60 |
| Calmars | 1 413 | 8,9 | 6,32 | 1 337 | 9,3 | 6,95 |
| Rouget-barbet de roche | 791 | 4,5 | 5,67 | 2 680 | 9,3 | 3,46 |
| Lieu noir | 7 602 | 6,5 | 0,86 | 7 733 | 6,9 | 0,89 |
| Bar commun | 454 | 3,5 | 7,80 | 561 | 4,1 | 7,32 |
| Seiches | 2 172 | 4,8 | 2,21 | 1 787 | 3,6 | 2,01 |
| Morue commune (cabillaud) | 1 076 | 3,2 | 2,93 | 1 337 | 3,6 | 2,68 |
| Lingue bleue | 1 330 | 2,8 | 2,14 | 1 555 | 3,3 | 2,11 |
| Coquilles Saint-Jacques | 908 | 2,7 | 2,92 | 912 | 2,7 | 2,93 |
| Grenadier de roche | 1 467 | 3,0 | 2,06 | 1 145 | 2,4 | 2,12 |
| Maquereau commun | 4 154 | 3,1 | 0,75 | 2 208 | 2,0 | 0,92 |
| Plie commune | 944 | 1,7 | 1,83 | 1 099 | 2,0 | 1,81 |
| Requins | 1 359 | 1,7 | 1,28 | 1 270 | 1,6 | 1,30 |
| Sébastes | 340 | 0,8 | 2,42 | 500 | 1,3 | 2,53 |
| Griset (dorade grise) | 270 | 0,5 | 1,80 | 532 | 1,2 | 2,18 |
| Grondins | 920 | 1,1 | 1,22 | 876 | 1,2 | 1,36 |
| <i>dont : Grondin rouge</i> | <i>304</i> | <i>0,3</i> | <i>1,07</i> | <i>258</i> | <i>0,3</i> | <i>1,10</i> |
| Sabre noir | 226 | 0,7 | 3,08 | 241 | 0,8 | 3,16 |
| Hareng commun | 6 076 | 1,3 | 0,22 | 2 337 | 0,7 | 0,32 |
| Limande commune | 757 | 0,7 | 0,96 | 727 | 0,7 | 0,99 |
| Turbot | 68 | 0,7 | 9,89 | 63 | 0,7 | 10,67 |
| Tacauds | 1 050 | 0,6 | 0,57 | 977 | 0,7 | 0,67 |
| Eglefin | 217 | 0,4 | 1,70 | 354 | 0,5 | 1,33 |
| Limande-sole commune | 140 | 0,6 | 4,08 | 100 | 0,4 | 3,75 |
| Tourteau | 124 | 0,3 | 2,61 | 119 | 0,3 | 2,66 |

* Equivalent poids vif.

Ventes des pêches maritimes métropolitaines par quartier de vente
(pêche fraîche)

HAUTE-NORMANDIE

| PRINCIPALES ESPECES VENDUES | 2 0 0 6 | | | 2 0 0 7 | | |
|--------------------------------|-----------------------|----------------|----------------------|-----------------------|----------------|----------------------|
| | Quantité* (tonnes) | Valeur (M€) | Prix moyen (€/Kg) | Quantité* (tonnes) | Valeur (M€) | Prix moyen (€/Kg) |

DIEPPE

| | | | | | | |
|---------------------------|--------------|-------------|-------------|--------------|-------------|-------------|
| TOTAL | 8 250 | 18,2 | 2,21 | 8 402 | 16,2 | 1,93 |
| <i>dont :</i> | | | | | | |
| Coquilles Saint-Jacques | 3 132 | 9,0 | 2,88 | 3 204 | 8,9 | 2,79 |
| Sole commune | 253 | 2,5 | 10,03 | 119 | 1,2 | 9,89 |
| Rouget-barbet de roche | 83 | 0,4 | 5,00 | 213 | 0,9 | 4,33 |
| Requins | 351 | 0,3 | 0,89 | 237 | 0,2 | 0,85 |
| Raies | 104 | 0,3 | 2,61 | 130 | 0,3 | 2,47 |
| Bar commun | 82 | 0,6 | 7,85 | 82 | 0,7 | 8,69 |
| Calmars | 137 | 0,8 | 5,71 | 109 | 0,7 | 6,01 |
| Seiches | 384 | 0,7 | 1,89 | 316 | 0,6 | 1,83 |
| Morue commune (cabillaud) | 63 | 0,2 | 3,69 | 201 | 0,5 | 2,47 |
| Merlan | 282 | 0,4 | 1,51 | 224 | 0,3 | 1,55 |
| Sardine commune | 1 398 | 0,3 | 0,21 | 1 898 | 0,3 | 0,17 |
| Maquereau commun | 559 | 0,4 | 0,68 | 431 | 0,2 | 0,50 |
| Hareng commun | 432 | 0,1 | 0,33 | 584 | 0,2 | 0,31 |

FECAMP / LE HAVRE

| | | | | | | |
|-------------------------|--------------|-------------|-------------|--------------|------------|-------------|
| TOTAL | 8 888 | 10,8 | 1,21 | 6 656 | 9,2 | 1,39 |
| <i>dont :</i> | | | | | | |
| Coquilles Saint-Jacques | 1 645 | 4,6 | 2,79 | 1 497 | 4,2 | 2,80 |
| Sole commune | 328 | 3,5 | 10,62 | 248 | 2,6 | 10,55 |
| Sardine commune | 5 295 | 0,6 | 0,11 | 3 753 | 0,8 | 0,23 |

Ventes des pêches maritimes métropolitaines par quartier de vente
(pêche fraîche)

BASSE-NORMANDIE

| PRINCIPALES ESPECES VENDEES | 2 0 0 6 | | | 2 0 0 7 | | |
|--------------------------------|-----------------------|----------------|----------------------|-----------------------|----------------|----------------------|
| | Quantité* (tonnes) | Valeur (M€) | Prix moyen (€/Kg) | Quantité* (tonnes) | Valeur (M€) | Prix moyen (€/Kg) |

CAEN

| | | | | | | |
|-----------------------------|---------------|-------------|-------------|---------------|-------------|-------------|
| TOTAL | 15 671 | 39,3 | 2,51 | 12 099 | 30,8 | 2,55 |
| <i>dont :</i> | | | | | | |
| Coquilles Saint-Jacques | 5 512 | 15,6 | 2,83 | 3 314 | 9,7 | 2,94 |
| Sole commune | 418 | 4,3 | 10,25 | 320 | 3,3 | 10,44 |
| Seiches | 1 640 | 3,6 | 2,18 | 1 357 | 2,6 | 1,95 |
| Calmars | 581 | 3,1 | 5,36 | 386 | 2,3 | 6,01 |
| Bar commun | 205 | 1,7 | 8,28 | 269 | 2,3 | 8,58 |
| Griset (dorade grise) | 405 | 0,7 | 1,68 | 686 | 1,0 | 1,45 |
| Grondins : | 699 | 0,8 | 1,14 | 795 | 0,8 | 1,04 |
| <i>dont : grondin rouge</i> | <i>540</i> | <i>0,6</i> | <i>1,13</i> | <i>631</i> | <i>0,6</i> | <i>1,01</i> |
| Morue commune (cabillaud) | 138 | 0,5 | 3,97 | 334 | 0,9 | 2,81 |
| Requins | 889 | 0,9 | 0,96 | 980 | 0,9 | 0,96 |
| Raies | 293 | 0,8 | 2,74 | 318 | 0,8 | 2,59 |
| Rouget-barbet de roche | 142 | 0,8 | 5,54 | 263 | 0,7 | 2,76 |
| Turbot | 59 | 0,7 | 12,28 | 57 | 0,7 | 12,35 |
| Lieu jaune | 247 | 0,7 | 2,79 | 189 | 0,5 | 2,86 |
| Buccin | 83 | 0,1 | 1,27 | 267 | 0,5 | 1,98 |
| Merlan | 276 | 0,4 | 1,48 | 300 | 0,5 | 1,70 |
| Tacauds | 664 | 0,4 | 0,64 | 639 | 0,5 | 0,78 |
| Plie commune | 348 | 0,6 | 1,71 | 228 | 0,4 | 1,94 |
| Moules | 659 | 0,7 | 1,02 | 292 | 0,4 | 1,52 |
| Barbue | 39 | 0,2 | 6,08 | 42 | 0,3 | 6,20 |

CHERBOURG

| | | | | | | |
|-----------------------------|---------------|-------------|-------------|---------------|-------------|-------------|
| TOTAL | 32 232 | 58,9 | 1,83 | 28 264 | 50,6 | 1,79 |
| <i>dont :</i> | | | | | | |
| Buccin | 7 330 | 13,2 | 1,80 | 4 881 | 9,2 | 1,88 |
| Coquilles Saint-Jacques | 2 323 | 5,9 | 2,53 | 2 390 | 5,8 | 2,41 |
| Seiches | 1 915 | 4,3 | 2,24 | 2 221 | 4,5 | 2,02 |
| Sole commune | 295 | 3,4 | 11,62 | 230 | 2,8 | 12,08 |
| Vanneau d'Europe | 3 142 | 2,1 | 0,66 | 4 254 | 2,8 | 0,65 |
| Bar commun | 454 | 3,4 | 7,58 | 335 | 2,7 | 8,06 |
| Praire | 498 | 2,7 | 5,35 | 455 | 2,2 | 4,74 |
| Griset (dorade grise) | 1 100 | 1,7 | 1,51 | 1 339 | 1,8 | 1,37 |
| Requins | 643 | 1,3 | 2,02 | 1 562 | 1,7 | 1,06 |
| Calmars | 400 | 2,2 | 5,48 | 251 | 1,6 | 6,34 |
| Moules | 3 264 | 3,7 | 1,14 | 1 552 | 1,5 | 0,96 |
| Homards | 61 | 1,3 | 21,03 | 71 | 1,5 | 20,63 |
| Raies | 481 | 1,4 | 2,93 | 399 | 1,2 | 2,94 |
| Rouget-barbet de roche | 256 | 1,4 | 5,59 | 324 | 1,1 | 3,35 |
| Amande de mer | 3 975 | 1,2 | 0,30 | 2 892 | 1,0 | 0,35 |
| Baudroies | 234 | 1,0 | 4,27 | 229 | 1,0 | 4,20 |
| Pétoncle bigarré d'Europe | 49 | 0,2 | 3,71 | 190 | 0,8 | 4,20 |
| Merlan | 447 | 0,6 | 1,32 | 482 | 0,8 | 1,65 |
| Grondins | 969 | 0,9 | 0,89 | 985 | 0,7 | 0,75 |
| <i>dont : grondin rouge</i> | <i>840</i> | <i>0,7</i> | <i>0,86</i> | <i>865</i> | <i>0,6</i> | <i>0,72</i> |
| Morue commune (cabillaud) | 123 | 0,5 | 3,73 | 214 | 0,7 | 3,12 |
| Tourteau | 173 | 0,4 | 2,55 | 232 | 0,6 | 2,66 |
| Araignée de mer | 392 | 0,7 | 1,73 | 326 | 0,6 | 1,90 |
| Lieu jaune | 278 | 0,8 | 2,90 | 187 | 0,6 | 2,99 |
| Turbot | 38 | 0,6 | 14,89 | 36 | 0,5 | 14,80 |
| Plie commune | 279 | 0,7 | 2,37 | 195 | 0,5 | 2,58 |
| Tacauds | 920 | 0,5 | 0,54 | 625 | 0,4 | 0,71 |
| Congre commun | 258 | 0,4 | 1,53 | 303 | 0,4 | 1,44 |
| Saint-Pierre | 57 | 0,5 | 8,39 | 42 | 0,4 | 8,69 |

* Equivalent poids vif.

Ventes des pêches maritimes métropolitaines par quartier de vente
(pêche fraîche)

BRETAGNE

| PRINCIPALES ESPECES VENDUES | 2 0 0 6 | | | 2 0 0 7 | | |
|--------------------------------|-----------------------|----------------|----------------------|-----------------------|----------------|----------------------|
| | Quantité* (tonnes) | Valeur (M€) | Prix moyen (€/Kg) | Quantité* (tonnes) | Valeur (M€) | Prix moyen (€/Kg) |

SAINT-MALO

| | | | | | | |
|-------------------------|--------------|------------|-------------|--------------|------------|-------------|
| TOTAL | 4 285 | 8,8 | 2,04 | 2 506 | 5,2 | 2,09 |
| <i>dont :</i> | | | | | | |
| Coquilles Saint-Jacques | 1 283 | 2,6 | 2,01 | 1 514 | 3,1 | 2,04 |
| Seiches | 348 | 0,7 | 1,98 | 399 | 0,7 | 1,83 |
| Araignée de mer | 1 196 | 2,3 | 1,89 | 300 | 0,6 | 1,92 |
| Calmars | 70 | 0,3 | 4,94 | 30 | 0,2 | 5,85 |
| Sole commune | 32 | 0,3 | 10,61 | 10 | 0,1 | 12,18 |

SAINT- BRIEUC

| | | | | | | |
|-----------------------------|---------------|-------------|-------------|---------------|-------------|-------------|
| TOTAL | 22 913 | 51,4 | 2,24 | 24 097 | 59,3 | 2,46 |
| <i>dont :</i> | | | | | | |
| Coquilles Saint-Jacques | 5 258 | 10,4 | 1,98 | 6 559 | 12,5 | 1,91 |
| Baudroies | 1 674 | 7,5 | 4,48 | 2 176 | 9,4 | 4,30 |
| Calmars | 712 | 3,8 | 5,38 | 801 | 5,3 | 6,58 |
| Seiches | 1 669 | 3,6 | 2,17 | 2 242 | 4,6 | 2,06 |
| Saint-Pierre | 367 | 3,6 | 9,88 | 425 | 4,2 | 9,78 |
| Bar commun | 277 | 2,5 | 9,18 | 170 | 2,1 | 12,08 |
| Lieu jaune | 652 | 2,1 | 3,21 | 593 | 2,0 | 3,44 |
| Sole commune | 110 | 1,5 | 13,68 | 130 | 1,8 | 13,95 |
| Raies | 539 | 1,5 | 2,81 | 684 | 1,7 | 2,55 |
| Grondins | 1 904 | 1,7 | 0,92 | 1 721 | 1,5 | 0,87 |
| <i>dont : grondin rouge</i> | <i>1 795</i> | <i>1,6</i> | <i>0,87</i> | <i>1 696</i> | <i>1,3</i> | <i>0,79</i> |
| Morue commune (cabillaud) | 218 | 1,0 | 4,46 | 355 | 1,5 | 4,11 |
| Rouget-barbet de roche | 216 | 1,2 | 5,74 | 221 | 1,1 | 4,93 |
| Merlan | 424 | 0,8 | 1,86 | 462 | 1,0 | 2,17 |
| Barbue | 89 | 0,8 | 8,94 | 101 | 0,9 | 9,20 |
| Vanneau d'Europe | 1 268 | 0,7 | 0,56 | 1 553 | 0,9 | 0,57 |
| Limande-sole commune | 163 | 0,7 | 4,12 | 197 | 0,9 | 4,41 |
| Requins | 817 | 0,7 | 0,85 | 880 | 0,8 | 0,94 |
| Tacauds | 1 506 | 0,9 | 0,61 | 994 | 0,8 | 0,83 |
| Eglefin | 230 | 0,3 | 1,45 | 526 | 0,8 | 1,51 |
| Lingue franche | 272 | 0,6 | 2,38 | 298 | 0,7 | 2,41 |
| Congre commun | 369 | 0,5 | 1,37 | 476 | 0,6 | 1,29 |
| Turbot | 25 | 0,4 | 16,40 | 36 | 0,6 | 16,71 |
| Homards | 25 | 0,5 | 19,92 | 28 | 0,6 | 20,83 |
| Merlu commun | 91 | 0,5 | 5,50 | 95 | 0,5 | 5,33 |

PAIMPOL

| | | | | | | |
|-------------------------|--------------|------------|-------------|--------------|------------|-------------|
| TOTAL | 1 760 | 3,6 | 2,06 | 2 053 | 3,9 | 1,90 |
| <i>dont :</i> | | | | | | |
| Coquilles Saint-Jacques | 1 402 | 2,7 | 1,94 | 1 939 | 3,6 | 1,86 |
| Araignée de mer | 97 | 0,2 | 1,86 | 78 | 0,1 | 1,86 |

* Equivalent poids vif.

Ventes des pêches maritimes métropolitaines par quartier de vente
(pêche fraîche)

BRETAGNE (suite)

| PRINCIPALES ESPECES VENDUES | 2 0 0 6 | | | 2 0 0 7 | | |
|--------------------------------|-----------------------|----------------|----------------------|-----------------------|----------------|----------------------|
| | Quantité* (tonnes) | Valeur (M€) | Prix moyen (€/Kg) | Quantité* (tonnes) | Valeur (M€) | Prix moyen (€/Kg) |

MORLAIX

| | | | | | | |
|-------------------------|--------------|-------------|-------------|--------------|-------------|-------------|
| TOTAL | 7 151 | 23,4 | 3,27 | 6 685 | 21,7 | 3,25 |
| <i>dont :</i> | | | | | | |
| Baudroies | 1 176 | 5,8 | 4,96 | 1 019 | 4,8 | 4,72 |
| Tourteau | 2 173 | 4,9 | 2,26 | 1 883 | 4,2 | 2,24 |
| Bar commun | 312 | 2,3 | 7,51 | 196 | 1,7 | 8,69 |
| Calmars | 117 | 0,6 | 5,42 | 151 | 1,0 | 6,42 |
| Seiches | 329 | 0,7 | 2,16 | 448 | 0,9 | 2,03 |
| Saint-Pierre | 87 | 0,8 | 9,26 | 92 | 0,9 | 9,66 |
| Raies | 320 | 0,8 | 2,57 | 341 | 0,8 | 2,47 |
| Homards | 48 | 0,9 | 18,06 | 43 | 0,8 | 18,61 |
| Turbot | 47 | 0,7 | 15,04 | 44 | 0,7 | 16,39 |
| Lieu jaune | 170 | 0,6 | 3,54 | 182 | 0,7 | 3,63 |
| Coquilles Saint-Jacques | 481 | 1,1 | 2,19 | 229 | 0,6 | 2,46 |
| Merlan | 153 | 0,3 | 2,12 | 232 | 0,5 | 2,22 |

BREST

| | | | | | | |
|-----------------|--------------|-------------|-------------|--------------|------------|-------------|
| TOTAL | 2 466 | 11,0 | 4,47 | 1 849 | 8,3 | 4,48 |
| <i>dont :</i> | | | | | | |
| Baudroies | 857 | 4,3 | 5,04 | 575 | 2,8 | 4,85 |
| Praire | 140 | 0,9 | 6,55 | 188 | 0,9 | 4,82 |
| Tourteau | 496 | 1,2 | 2,35 | 201 | 0,5 | 2,43 |
| Langouste rouge | 11 | 0,5 | 49,70 | 9 | 0,5 | 50,76 |

DOUARNENEZ

| | | | | | | |
|-----------------|--------------|------------|-------------|--------------|------------|-------------|
| TOTAL | 6 140 | 4,4 | 0,72 | 5 952 | 2,9 | 0,48 |
| <i>dont :</i> | | | | | | |
| Sardine commune | 4 755 | 2,1 | 0,43 | 4 809 | 1,9 | 0,39 |
| Amande de mer | 370 | 0,3 | 0,69 | 377 | 0,2 | 0,54 |

AUDIERNE

| | | | | | | |
|---------------|--------------|------------|-------------|--------------|------------|-------------|
| TOTAL | 1 051 | 5,8 | 5,51 | 1 054 | 6,2 | 5,86 |
| <i>dont :</i> | | | | | | |
| Bar commun | 128 | 2,0 | 15,34 | 151 | 2,2 | 14,92 |
| Baudroies | 197 | 0,9 | 4,79 | 193 | 0,9 | 4,85 |
| Lieu jaune | 255 | 0,9 | 3,63 | 209 | 0,8 | 3,84 |

* Equivalent poids vif.

Ventes des pêches maritimes métropolitaines par quartier de vente
(pêche fraîche)

BRETAGNE (suite)

| PRINCIPALES ESPECES VENDEES | 2 0 0 6 | | | 2 0 0 7 | | |
|--------------------------------|-----------------------|----------------|----------------------|-----------------------|----------------|----------------------|
| | Quantité* (tonnes) | Valeur (M€) | Prix moyen (€/Kg) | Quantité* (tonnes) | Valeur (M€) | Prix moyen (€/Kg) |
| LE GUILVINEC | | | | | | |
| TOTAL | 40 954 | 137,2 | 3,35 | 39 562 | 129,1 | 3,26 |
| <i>dont :</i> | | | | | | |
| Baudroies | 8 462 | 37,3 | 4,41 | 9 263 | 40,5 | 4,37 |
| Langoustine | 3 704 | 28,0 | 7,55 | 3 287 | 24,5 | 7,46 |
| Raies | 3 431 | 7,1 | 2,07 | 3 117 | 6,0 | 1,91 |
| Saint-Pierre | 653 | 6,4 | 9,79 | 601 | 6,0 | 9,92 |
| Cardines | 1 485 | 6,9 | 4,67 | 1 356 | 5,6 | 4,12 |
| Morue commune (cabillaud) | 1 104 | 4,1 | 3,69 | 1 446 | 4,9 | 3,40 |
| Sole commune | 275 | 3,9 | 13,99 | 289 | 4,1 | 14,06 |
| Eglefin | 1 880 | 3,3 | 1,78 | 2 154 | 3,4 | 1,58 |
| Bar commun | 254 | 3,2 | 12,56 | 257 | 3,1 | 12,10 |
| Merlan | 2 971 | 4,7 | 1,58 | 1 726 | 3,0 | 1,76 |
| Merlu commun | 659 | 2,9 | 4,35 | 632 | 2,6 | 4,08 |
| Seiches | 1 363 | 2,5 | 1,85 | 1 344 | 2,5 | 1,87 |
| Sardine commune | 4 930 | 2,1 | 0,42 | 5 538 | 2,3 | 0,41 |
| Lieu jaune | 702 | 2,3 | 3,34 | 617 | 2,2 | 3,57 |
| Calmars | 245 | 1,2 | 5,02 | 263 | 1,7 | 6,47 |
| Limande-sole commune | 465 | 1,9 | 4,04 | 430 | 1,6 | 3,82 |
| Requins | 1 798 | 1,7 | 0,94 | 1 866 | 1,6 | 0,86 |
| Tourteau | 399 | 0,9 | 2,36 | 557 | 1,4 | 2,46 |
| Lingue franche | 571 | 1,3 | 2,28 | 627 | 1,4 | 2,18 |
| Turbot | 91 | 1,4 | 15,46 | 81 | 1,3 | 16,07 |
| Rouget-barbet de roche | 241 | 1,6 | 6,70 | 215 | 1,3 | 5,98 |
| Congre commun | 958 | 1,4 | 1,45 | 882 | 1,2 | 1,37 |
| Plie cynoglosse | 362 | 0,3 | 0,74 | 324 | 0,8 | 2,44 |
| Barbue | 77 | 0,7 | 8,91 | 66 | 0,6 | 9,06 |
| Chinchards | 371 | 1,1 | 2,89 | 423 | 0,6 | 1,42 |
| Hoplostète rouge (empereur) | 358 | 2,1 | 5,78 | 87 | 0,6 | 6,87 |
| Germon | 398 | 0,7 | 1,76 | 172 | 0,4 | 2,41 |
| Grondins | 369 | 0,4 | 1,05 | 277 | 0,3 | 1,12 |
| <i>dont : grondin rouge</i> | 249 | 0,2 | 0,97 | 161 | 0,2 | 1,05 |
| Mulets | 138 | 0,3 | 1,88 | 128 | 0,3 | 2,32 |
| Griset (dorade grise) | 135 | 0,4 | 3,09 | 91 | 0,3 | 3,14 |
| CONCARNEAU | | | | | | |
| TOTAL | 10 580 | 33,0 | 3,12 | 11 960 | 31,3 | 2,62 |
| <i>dont :</i> | | | | | | |
| Baudroies | 1 255 | 5,4 | 4,32 | 1 515 | 6,3 | 4,15 |
| Langoustine | 676 | 6,4 | 9,51 | 617 | 6,2 | 10,01 |
| Sardine commune | 1 213 | 0,6 | 0,50 | 2 784 | 1,2 | 0,43 |
| Merlu commun | 579 | 2,0 | 3,42 | 339 | 1,2 | 3,51 |
| Eglefin | 677 | 1,3 | 1,97 | 647 | 1,2 | 1,81 |
| Morue commune (cabillaud) | 293 | 1,1 | 3,70 | 331 | 1,1 | 3,29 |
| Lieu jaune | 257 | 0,9 | 3,63 | 259 | 1,0 | 4,05 |
| Sole commune | 68 | 0,9 | 12,69 | 83 | 1,0 | 12,24 |
| Cardines | 195 | 0,9 | 4,79 | 223 | 0,9 | 4,22 |
| Raies | 508 | 1,1 | 2,12 | 445 | 0,9 | 1,98 |
| Bar commun | 79 | 1,0 | 12,91 | 73 | 0,9 | 12,51 |
| Sabre noir | 300 | 0,9 | 3,10 | 281 | 0,8 | 2,82 |
| Saint-Pierre | 150 | 1,3 | 8,50 | 90 | 0,8 | 8,44 |
| Rouget-barbet de roche | 122 | 1,0 | 7,94 | 101 | 0,7 | 7,34 |
| Grenadier de roche | 477 | 0,8 | 1,73 | 407 | 0,7 | 1,64 |
| Requins | 371 | 0,4 | 1,20 | 489 | 0,6 | 1,19 |
| Merlan | 305 | 0,7 | 2,29 | 247 | 0,6 | 2,27 |
| Lingue franche | 220 | 0,5 | 2,36 | 215 | 0,5 | 2,24 |
| Lingue bleue | 147 | 0,3 | 2,03 | 242 | 0,4 | 1,80 |
| Lieu noir | 368 | 0,4 | 0,98 | 343 | 0,4 | 1,09 |

* Equivalent poids vif.

Ventes des pêches maritimes métropolitaines par quartier de vente
(pêche fraîche, hors ventes à l'étranger)

BRETAGNE (suite)

| PRINCIPALES ESPECES VENDEES | 2 0 0 6 | | | 2 0 0 7 | | |
|--------------------------------|-----------------------|----------------|----------------------|-----------------------|----------------|----------------------|
| | Quantité* (tonnes) | Valeur (M€) | Prix moyen (€/Kg) | Quantité* (tonnes) | Valeur (M€) | Prix moyen (€/Kg) |

LORIENT

| | 21 193 | 58,9 | 2,78 | 21 545 | 63,6 | 2,95 |
|---------------------------|--------|------|-------|--------|------|-------|
| TOTAL | | | | | | |
| <i>dont :</i> | | | | | | |
| Merlu commun | 1 881 | 7,6 | 4,04 | 2 549 | 9,9 | 3,87 |
| Langoustine | 868 | 8,8 | 10,15 | 835 | 9,1 | 10,94 |
| Baudroies | 1 256 | 5,5 | 4,38 | 1 611 | 6,8 | 4,22 |
| Sabre noir | 1 627 | 5,1 | 3,14 | 1 829 | 5,2 | 2,82 |
| Lieu noir | 4 544 | 4,3 | 0,95 | 3 986 | 4,0 | 1,02 |
| Sole commune | 304 | 3,7 | 12,14 | 309 | 4,0 | 13,04 |
| Lingue bleue | 1 579 | 3,5 | 2,21 | 1 320 | 2,7 | 2,04 |
| Grenadier de roche | 1 151 | 2,6 | 2,28 | 1 101 | 2,3 | 2,08 |
| Bar commun | 144 | 1,3 | 8,74 | 156 | 1,5 | 9,47 |
| Lingue franche | 515 | 1,2 | 2,30 | 622 | 1,4 | 2,25 |
| Congre commun | 799 | 1,3 | 1,66 | 862 | 1,3 | 1,55 |
| Germon | 692 | 1,2 | 1,70 | 490 | 1,2 | 2,40 |
| Cardines | 117 | 0,5 | 4,23 | 266 | 1,0 | 3,68 |
| Requins | 373 | 0,4 | 1,01 | 851 | 1,0 | 1,20 |
| Merlan | 295 | 0,7 | 2,43 | 348 | 0,9 | 2,45 |
| Raies | 192 | 0,4 | 1,93 | 222 | 1,5 | 6,62 |
| Araignée de mer | 402 | 0,8 | 2,11 | 406 | 0,8 | 2,03 |
| Eglefin | 320 | 0,6 | 1,97 | 426 | 0,7 | 1,71 |
| Saint-Pierre | 74 | 0,5 | 7,31 | 78 | 0,7 | 8,74 |
| Tourteau | 240 | 0,6 | 2,53 | 292 | 0,7 | 2,35 |
| Rouget-barbet de roche | 95 | 0,7 | 7,67 | 98 | 0,6 | 6,14 |
| Lieu jaune | 161 | 0,6 | 3,96 | 136 | 0,6 | 4,24 |
| Seiches | 214 | 0,3 | 1,55 | 379 | 0,6 | 1,47 |
| Phycis de fond | 283 | 0,5 | 1,69 | 313 | 0,5 | 1,72 |
| Morue commune (cabillaud) | 97 | 0,4 | 3,75 | 150 | 0,5 | 3,51 |
| Calmars | 47 | 0,2 | 4,40 | 94 | 0,5 | 5,13 |

AURAY / VANNES

| | 1 656 | 8,2 | 4,94 | 2 331 | 7,7 | 3,31 |
|-------------------------|-------|-----|-------|-------|-----|-------|
| TOTAL | | | | | | |
| <i>dont :</i> | | | | | | |
| Bar commun | 148 | 2,1 | 14,36 | 128 | 1,9 | 14,81 |
| Sole commune | 103 | 1,2 | 11,56 | 56 | 0,8 | 13,68 |
| Coquilles Saint-Jacques | 232 | 0,9 | 3,68 | 219 | 0,8 | 3,66 |
| Congre commun | 257 | 0,4 | 1,75 | 408 | 0,6 | 1,47 |

* Equivalent poids vif.

Ventes des pêches maritimes métropolitaines par quartier de vente
(pêche fraîche, hors ventes à l'étranger)

PAYS DE LA LOIRE

| PRINCIPALES ESPECES VENDUES | 2 0 0 6 | | | 2 0 0 7 | | |
|--------------------------------|-----------------------|----------------|----------------------|-----------------------|----------------|----------------------|
| | Quantité* (tonnes) | Valeur (M€) | Prix moyen (€/Kg) | Quantité* (tonnes) | Valeur (M€) | Prix moyen (€/Kg) |

SAINT-NAZAIRE / NANTES

| | | | | | | |
|-------------------------|--------------|-------------|-------------|--------------|-------------|-------------|
| TOTAL | 7 797 | 35,5 | 4,55 | 6 829 | 30,3 | 4,43 |
| <i>dont :</i> | | | | | | |
| Bar commun | 1 102 | 8,1 | 7,36 | 630 | 5,9 | 9,35 |
| Sole commune | 314 | 4,0 | 12,82 | 284 | 4,1 | 14,33 |
| Langoustine | 271 | 3,0 | 11,12 | 263 | 3,1 | 11,64 |
| Seiches | 807 | 2,1 | 2,61 | 1 108 | 2,6 | 2,38 |
| Calmars | 115 | 0,7 | 6,36 | 250 | 1,8 | 7,03 |
| Merlu commun | 335 | 1,3 | 3,90 | 494 | 1,4 | 2,91 |
| Maquereau commun | 901 | 1,1 | 1,22 | 767 | 0,9 | 1,13 |
| Rouget-barbet de roche | 196 | 1,3 | 6,60 | 120 | 0,8 | 6,60 |
| Baudroies | 157 | 0,8 | 4,85 | 123 | 0,7 | 5,62 |
| Griset (dorade grise) | 361 | 0,8 | 2,08 | 267 | 0,7 | 2,44 |
| Lieu jaune | 148 | 0,5 | 3,61 | 144 | 0,6 | 4,22 |
| Tourteau | 173 | 0,5 | 2,73 | 245 | 0,6 | 2,47 |
| Coquilles Saint-Jacques | 200 | 0,7 | 3,58 | 144 | 0,5 | 3,78 |

NOIRMOUTIER

| | | | | | | |
|------------------------|--------------|-------------|-------------|--------------|-------------|-------------|
| TOTAL | 2 256 | 14,9 | 6,59 | 2 130 | 13,1 | 6,16 |
| <i>dont :</i> | | | | | | |
| Sole commune | 548 | 6,9 | 12,62 | 423 | 6,1 | 14,43 |
| Bar commun | 200 | 2,5 | 12,66 | 179 | 2,4 | 13,57 |
| Rouget-barbet de roche | 111 | 1,0 | 8,69 | 86 | 0,7 | 8,33 |

L'ILE-D'YEU

| | | | | | | |
|---------------|--------------|------------|-------------|--------------|------------|-------------|
| TOTAL | 1 605 | 9,2 | 5,75 | 1 357 | 8,7 | 6,45 |
| <i>dont :</i> | | | | | | |
| Sole commune | 276 | 3,2 | 11,72 | 234 | 3,2 | 13,73 |
| Bar commun | 107 | 1,3 | 12,48 | 151 | 1,8 | 11,76 |
| Baudroies | 309 | 1,4 | 4,59 | 290 | 1,4 | 4,88 |

LES SABLES-D'OLONNE

| | | | | | | |
|------------------------|---------------|-------------|-------------|--------------|-------------|-------------|
| TOTAL | 10 374 | 39,0 | 3,76 | 9 823 | 37,5 | 3,82 |
| <i>dont :</i> | | | | | | |
| Requins | 270 | 0,7 | 2,59 | 421 | 1,1 | 2,59 |
| Sole commune | 760 | 9,2 | 12,13 | 783 | 10,3 | 13,18 |
| Bar commun | 601 | 5,3 | 8,76 | 567 | 5,3 | 9,39 |
| Seiches | 648 | 1,7 | 2,60 | 1 128 | 2,4 | 2,13 |
| Calmars | 217 | 1,1 | 5,12 | 348 | 2,2 | 6,24 |
| Baudroies | 244 | 1,0 | 4,25 | 409 | 1,7 | 4,14 |
| Merlu commun | 505 | 1,9 | 3,81 | 634 | 1,5 | 2,43 |
| Merlan | 447 | 1,1 | 2,53 | 580 | 1,3 | 2,26 |
| Sardine commune | 1 666 | 1,5 | 0,87 | 1 263 | 1,2 | 0,98 |
| Chinchards | 262 | 0,7 | 2,59 | 408 | 1,2 | 2,83 |
| Bouquets | 47 | 0,8 | 17,74 | 46 | 0,8 | 17,41 |
| Thon rouge | 496 | 2,0 | 4,05 | 176 | 0,7 | 3,77 |
| Langoustine | 93 | 0,8 | 9,04 | 66 | 0,7 | 10,03 |
| Congre commun | 375 | 0,6 | 1,63 | 351 | 0,6 | 1,61 |
| Germon | 588 | 1,3 | 2,14 | 222 | 0,5 | 2,43 |
| Rouget-barbet de roche | 114 | 0,6 | 5,38 | 88 | 0,4 | 4,93 |

* Equivalent poids vif.

Ventes des pêches maritimes métropolitaines par quartier de vente
(pêche fraîche, hors ventes à l'étranger)

POITOU-CHARENTES

| PRINCIPALES ESPECES VENDUES | 2 0 0 6 | | | 2 0 0 7 | | |
|--------------------------------|-----------------------|----------------|----------------------|-----------------------|----------------|----------------------|
| | Quantité* (tonnes) | Valeur (M€) | Prix moyen (€/Kg) | Quantité* (tonnes) | Valeur (M€) | Prix moyen (€/Kg) |

LA ROCHELLE

| | | | | | | |
|-------------------------|--------------|-------------|-------------|--------------|-------------|-------------|
| TOTAL | 5 120 | 19,1 | 3,73 | 6 157 | 24,0 | 3,89 |
| <i>dont :</i> | | | | | | |
| Baudroies | 950 | 4,2 | 4,44 | 1 008 | 4,2 | 4,20 |
| Merlu commun | 473 | 1,8 | 3,88 | 981 | 3,8 | 3,83 |
| Seiches | 513 | 1,2 | 2,39 | 900 | 1,9 | 2,16 |
| Cardines | 531 | 2,0 | 3,81 | 448 | 1,7 | 3,90 |
| Calmars | 128 | 0,8 | 6,07 | 243 | 1,7 | 7,09 |
| Bar commun | 111 | 1,1 | 10,15 | 119 | 1,3 | 10,82 |
| Coquilles Saint-Jacques | 143 | 0,5 | 3,73 | 215 | 0,7 | 3,44 |
| Saint-Pierre | 60 | 0,4 | 7,36 | 68 | 0,5 | 6,69 |

MARENNES / OLERON

| | | | | | | |
|-------------------------|--------------|-------------|-------------|--------------|-------------|-------------|
| TOTAL | 6 009 | 32,8 | 5,46 | 6 722 | 32,8 | 4,88 |
| <i>dont :</i> | | | | | | |
| Sole commune | 599 | 7,9 | 13,17 | 539 | 7,3 | 13,56 |
| Bar commun | 285 | 3,4 | 11,99 | 302 | 3,8 | 12,64 |
| Céteau | 406 | 1,5 | 3,69 | 492 | 2,5 | 5,00 |
| Langoustine | 364 | 3,1 | 8,65 | 261 | 2,4 | 9,30 |
| Calmars | 213 | 1,3 | 6,01 | 344 | 2,3 | 6,74 |
| Seiches | 523 | 1,4 | 2,59 | 762 | 1,7 | 2,18 |
| Baudroies | 322 | 1,5 | 4,71 | 298 | 1,4 | 4,60 |
| Merlu commun | 240 | 1,0 | 4,15 | 522 | 1,2 | 2,33 |
| Coquilles Saint-Jacques | 197 | 0,7 | 3,52 | 313 | 1,0 | 3,34 |
| Raies | 188 | 0,2 | 0,93 | 305 | 0,7 | 2,33 |
| Rouget-barbet de roche | 104 | 0,6 | 6,01 | 112 | 0,6 | 5,44 |

* Equivalent poids vif.

Ventes des pêches maritimes métropolitaines par quartier de vente
(pêche fraîche, hors ventes à l'étranger)

AQUITAINE

| PRINCIPALES ESPECES VENDUES | 2 0 0 6 | | | 2 0 0 7 | | |
|--------------------------------|-----------------------|----------------|----------------------|-----------------------|----------------|----------------------|
| | Quantité* (tonnes) | Valeur (M€) | Prix moyen (€/Kg) | Quantité* (tonnes) | Valeur (M€) | Prix moyen (€/Kg) |

ARCACHON / BORDEAUX

| | | | | | | |
|---------------|--------------|-------------|-------------|--------------|-------------|-------------|
| TOTAL | 3 283 | 17,1 | 5,20 | 3 199 | 18,2 | 5,68 |
| <i>dont :</i> | | | | | | |
| Sole commune | 540 | 7,1 | 13,13 | 563 | 7,9 | 13,95 |
| Bar commun | 173 | 1,3 | 7,63 | 202 | 1,6 | 7,85 |
| Calmars | 124 | 0,7 | 6,05 | 204 | 1,4 | 7,00 |
| Seiches | 602 | 1,4 | 2,26 | 676 | 1,4 | 2,03 |
| Dorade royale | 19 | 0,2 | 9,33 | 91 | 0,5 | 5,76 |
| Céteau | 113 | 0,5 | 4,77 | 89 | 0,5 | 5,41 |

BAYONNE

| | | | | | | |
|---------------------|--------------|-------------|-------------|--------------|-------------|-------------|
| TOTAL | 6 951 | 15,9 | 2,29 | 6 452 | 16,9 | 2,61 |
| <i>dont :</i> | | | | | | |
| Germon | 1 252 | 2,5 | 2,03 | 1 413 | 3,3 | 2,36 |
| Thon rouge | 547 | 2,2 | 4,09 | 376 | 1,5 | 3,96 |
| Baudroies | 295 | 1,3 | 4,40 | 344 | 1,5 | 4,29 |
| Merlu commun | 323 | 1,5 | 4,70 | 305 | 1,4 | 4,54 |
| Sole commune | 93 | 1,1 | 12,15 | 94 | 1,3 | 13,45 |
| Calmars | 51 | 0,3 | 6,47 | 162 | 1,2 | 7,11 |
| Bar commun | 62 | 0,6 | 9,17 | 68 | 0,6 | 9,20 |
| Thon obèse (patudo) | 12 | 0,1 | 4,56 | 258 | 0,6 | 2,36 |
| Cardines | 66 | 0,3 | 4,00 | 104 | 0,4 | 4,08 |
| Chinchards | 337 | 0,4 | 1,22 | 279 | 0,4 | 1,41 |

* Equivalent poids vif.

Ventes des pêches maritimes métropolitaines par quartier de vente
(pêche fraîche, hors ventes à l'étranger et algues)

MEDITERRANEE

| PRINCIPALES ESPECES VENDUES | 2 0 0 6 | | | 2 0 0 7 | | |
|--------------------------------|-----------------------|----------------|----------------------|-----------------------|----------------|----------------------|
| | Quantité* (tonnes) | Valeur (M€) | Prix moyen (€/Kg) | Quantité* (tonnes) | Valeur (M€) | Prix moyen (€/Kg) |

PORT- VENDRES

| | | | | | | |
|------------------|--------------|-------------|-------------|--------------|-------------|-------------|
| TOTAL | 7 525 | 12,0 | 1,59 | 8 536 | 11,6 | 1,36 |
| <i>dont :</i> | | | | | | |
| Sardine commune | 4 990 | 3,2 | 0,64 | 5 932 | 3,9 | 0,65 |
| Merlu commun | 145 | 0,8 | 5,51 | 200 | 1,1 | 5,32 |
| Anchois commun | 430 | 1,2 | 2,89 | 588 | 1,0 | 1,65 |
| Poulpes | 362 | 0,9 | 2,43 | 318 | 0,8 | 2,66 |
| Sole commune | 34 | 0,6 | 17,52 | 30 | 0,6 | 18,34 |
| Maquereau commun | 377 | 0,3 | 0,90 | 506 | 0,6 | 1,10 |
| Baudroies | 62 | 0,4 | 6,10 | 62 | 0,4 | 6,72 |

SETE

| | | | | | | |
|-------------------------|---------------|-------------|-------------|---------------|-------------|-------------|
| TOTAL | 12 248 | 35,8 | 2,92 | 13 802 | 42,7 | 3,10 |
| <i>dont :</i> | | | | | | |
| Anchois commun | 1 313 | 4,2 | 3,18 | 2 490 | 6,0 | 2,42 |
| Thon rouge | 482 | 2,6 | 5,47 | 638 | 5,4 | 8,51 |
| Merlu commun | 745 | 3,7 | 5,01 | 1 003 | 5,4 | 5,33 |
| Poulpes | 1 107 | 2,8 | 2,53 | 972 | 2,8 | 2,92 |
| Sardine commune | 3 897 | 2,5 | 0,64 | 3 925 | 2,8 | 0,71 |
| Bar commun | 198 | 2,7 | 13,78 | 198 | 2,8 | 13,95 |
| Sole commune | 122 | 1,9 | 16,04 | 141 | 2,4 | 17,21 |
| Dorade royale | 241 | 2,3 | 9,71 | 165 | 2,1 | 12,48 |
| Maquereau commun | 796 | 0,8 | 0,95 | 1 079 | 1,3 | 1,18 |
| Baudroies | 240 | 1,4 | 5,90 | 167 | 1,2 | 7,12 |
| Calmars | 265 | 2,2 | 8,26 | 74 | 0,9 | 12,22 |
| Rouget-barbet de roche | 132 | 0,7 | 5,44 | 126 | 0,9 | 6,84 |
| Chinchards | 244 | 0,2 | 0,91 | 372 | 0,8 | 2,14 |
| Capelan de Méditerranée | 392 | 0,4 | 1,11 | 538 | 0,7 | 1,27 |
| Seiches | 91 | 0,4 | 4,71 | 85 | 0,6 | 7,46 |
| Pageots | 156 | 0,5 | 3,14 | 87 | 0,4 | 5,03 |
| Barbue | 24 | 0,3 | 12,18 | 20 | 0,4 | 17,91 |
| Congre commun | 236 | 0,2 | 0,97 | 255 | 0,4 | 1,42 |

* Equivalent poids vif.

Ventes des pêches maritimes métropolitaines par quartier de vente
(pêche fraîche, hors ventes à l'étranger)

PROVENCE - ALPES - CÔTE D'AZUR

| PRINCIPALES ESPECES VENDUES | 2 0 0 6 | | | 2 0 0 7 | | |
|--------------------------------|-----------------------|----------------|----------------------|-----------------------|----------------|----------------------|
| | Quantité* (tonnes) | Valeur (M€) | Prix moyen (€/Kg) | Quantité* (tonnes) | Valeur (M€) | Prix moyen (€/Kg) |

MARTIGUES

| | | | | | | |
|-----------------|--------------|------------|-------------|--------------|-------------|-------------|
| TOTAL | 3 456 | 7,1 | 2,04 | 4 599 | 10,7 | 2,32 |
| <i>dont :</i> | | | | | | |
| Anchois commun | 421 | 1,2 | 2,91 | 994 | 2,6 | 2,65 |
| Thon rouge | - | - | - | 288 | 2,5 | 8,55 |
| Sardine commune | 1 980 | 1,3 | 0,65 | 2 417 | 1,6 | 0,67 |

MARSEILLE

| | | | | | | |
|--------------|------------|------------|-------------|---|---|---|
| TOTAL | 102 | 0,6 | 5,47 | - | - | - |
|--------------|------------|------------|-------------|---|---|---|

ETRANGER

| PRINCIPALES ESPECES VENDUES | 2 0 0 5 | | | 2 0 0 6 | | |
|--------------------------------|-----------------------|----------------|----------------------|-----------------------|----------------|----------------------|
| | Quantité* (tonnes) | Valeur (M€) | Prix moyen (€/Kg) | Quantité* (tonnes) | Valeur (M€) | Prix moyen (€/Kg) |
| TOTAL | 14 525 | 53,2 | 3,66 | 17 479 | 75,8 | 4,34 |
| <i>dont :</i> | | | | | | |
| Thon rouge | 6 818 | 24,2 | 3,55 | 9 232 | 39,5 | 4,28 |
| Merlu commun | 4 339 | 17,6 | 4,06 | 4 473 | 20,3 | 4,53 |
| Baudroies | 1 090 | 4,7 | 4,31 | 1 720 | 8,6 | 5,03 |
| Calmars | 114 | 0,7 | 6,18 | 214 | 1,3 | 5,98 |
| Cardines | 279 | 1,0 | 3,67 | 178 | 0,7 | 4,10 |
| Bar commun | 44 | 0,4 | 9,84 | 70 | 0,7 | 10,00 |
| Morue commune (cabillaud) | 24 | 0,1 | 3,30 | 121 | 0,5 | 4,10 |
| Rouget-barbet de roche | 38 | 0,2 | 4,99 | 66 | 0,4 | 6,53 |
| Lingue franche | 138 | 0,4 | 2,58 | 136 | 0,3 | 2,50 |
| Sole commune | 36 | 0,4 | 10,51 | 26 | 0,3 | 11,82 |
| Langoustine | 81 | 0,7 | 8,89 | 30 | 0,3 | 9,13 |
| Seiches | 102 | 0,2 | 2,27 | 94 | 0,2 | 2,29 |
| Merlan | 50 | 0,1 | 2,01 | 85 | 0,2 | 2,36 |
| Saint-Pierre | 15 | 0,1 | 6,30 | 23 | 0,2 | 7,77 |

* Equivalent poids vif.

C - VENTES DES PÊCHES MARITIMES ET DE L'AQUACULTURE DES D.O.M.

MARTINIQUE

Ventes des pêches maritimes françaises⁽¹⁾

| ESPECES | 1992** | | |
|---------------------|---------------|-------------|-------------|
| | Quantité* (T) | Valeur (M€) | P.M. (€/kg) |
| Total | 6 200 | 52,4 | 8,46 |
| Poissons pélagiques | 4 000 | 25,6 | 6,40 |
| Autres poissons | 1 300 | 16,6 | 12,80 |
| Langoustes | 190 | 3,5 | 18,29 |
| Autres espèces | 710 | 6,7 | 9,46 |

* Equivalent poids vif.

**1992 : dernière année disponible,

Ventes de l'aquaculture française

| ESPECES | 2006 | | | 2007* | | |
|------------------------------|--------------|-------------|--------------|--------------|-------------|--------------|
| | Quantité (T) | Valeur (M€) | P.M. (€/kg) | Quantité (T) | Valeur (M€) | P.M. (€/kg) |
| Total | 72 | 0,7 | 10,39 | 72 | 0,7 | 10,39 |
| Sciaenops ocellata (ombrine) | 50 | 0,5 | 9,00 | 50 | 0,5 | 9,00 |
| Poissons d'eau douce | 12 | 0,1 | 8,17 | 12 | 0,1 | 8,17 |
| Macrobrachium | 10 | 0,2 | 20,00 | 10 | 0,2 | 20,00 |

* données 2006 reconduites

GUADELOUPE

Ventes des pêches maritimes françaises⁽¹⁾

| E S P E C E S | 1992** | | |
|---------------|---------------|-------------|-------------|
| | Quantité* (T) | Valeur (M€) | P.M. (€/kg) |
| Total | 10 100 | 82,0 | 8,12 |
| Poissons | 9 400 | 75,2 | 8,00 |
| Crustacés | 150 | 1,6 | 10,67 |
| Coquillages | 550 | 5,2 | 9,45 |

* Equivalent poids vif.

**1992 : dernière année disponible,

Ventes de l'aquaculture française

| E S P E C E S | 2 0 0 6 | | | 2 0 0 7 * | | |
|---------------|--------------|-------------|--------------|--------------|-------------|--------------|
| | Quantité (T) | Valeur (M€) | P.M. (€/kg) | Quantité (T) | Valeur (M€) | P.M. (€/kg) |
| Total | 19 | 0,3 | 13,19 | 19 | 0,3 | 13,19 |
| Macrobrachium | 15 | 0,2 | 15,00 | 15 | 0,2 | 15,00 |
| Tilapia | 4 | 0,0 | 6,40 | 4 | 0,0 | 6,40 |

* données 2006 reconduites

GUYANE

Ventes des pêches maritimes françaises

| E S P E C E S | 2 0 0 6 | | | 2 0 0 7 | | |
|-----------------|---------------|-------------|-------------|---------------|-------------|-------------|
| | Quantité* (T) | Valeur (M€) | P.M. (€/kg) | Quantité* (T) | Valeur (M€) | P.M. (€/kg) |
| Crevettes | 2 239 | 15,8 | 7,05 | 2 386 | 16,8 | 7,05 |
| Poissons blancs | 2 203 | 4,9 | 2,22 | 2 478 | 5,5 | 2,22 |

* Equivalent poids vif.

** estimation pour prix moyen et valeur

Ventes de l'aquaculture française

| E S P E C E S | 2 0 0 6 | | | 2 0 0 7 * | | |
|--------------------|--------------|-------------|-------------|--------------|-------------|-------------|
| | Quantité (T) | Valeur (M€) | P.M. (€/kg) | Quantité (T) | Valeur (M€) | P.M. (€/kg) |
| Total | 26 | 0,2 | 7,69 | 26 | 0,2 | 7,69 |
| Macrobrachium | 5 | 0,1 | 20,00 | 5 | 0,1 | 20,00 |
| Poissons eau douce | 21 | 0,2 | 9,52 | 21 | 0,2 | 9,52 |

* données 2006 reconduites

REUNION (hors navires immatriculés dans les Teres australes et antarctiques françaises (TAAF).

Ventes des pêches maritimes françaises*

| PRINCIPALES ESPECES | 2 0 0 6 | | | 2 0 0 7 | | |
|------------------------|----------------|-------------|-------------|----------------|-------------|-------------|
| | Quantité** (T) | Valeur (M€) | P.M. (€/kg) | Quantité** (T) | Valeur (M€) | P.M. (€/kg) |
| Total | 3 906 | 15,7 | 4,03 | 3 122 | 12,6 | 4,03 |
| <i>dont</i> | | | | | | |
| Espadon | 988 | nd | nd | 849 | | |
| Albacore | 948 | | | 515 | | |
| Germon | 609 | | | 648 | | |
| Thon obèse (patudo) | 632 | | | 592 | | |

* Hors navires immatriculés dans les Terres australes et antarctiques françaises (TAAF).

** Equivalent poids vif.

nd : non diffusable pour raison de secret statistique.

Ventes de l'aquaculture française

| E S P E C E S | 2 0 0 6 * | | | 2 0 0 7 * | | |
|-----------------------------------|--------------|-------------|-------------|--------------|-------------|-------------|
| | Quantité (T) | Valeur (M€) | P.M. (€/kg) | Quantité (T) | Valeur (M€) | P.M. (€/kg) |
| Total | 162 | 1,1 | 6,53 | 162 | 1,1 | 6,53 |
| Truite | 35 | 0,3 | 8,00 | 35 | 0,3 | 8,00 |
| Tilapia en eau douce | 67 | 0,4 | 6,50 | 67 | 0,4 | 6,50 |
| Autres poissons d'eau douce | 1 | 0,0 | 10,00 | 1 | 0,0 | 10,00 |
| Ombrine et autres poissons marins | 59 | 0,3 | 5,70 | 59 | 0,3 | 5,70 |

* données 2006 reconduites

D - CAPTURES DES PÊCHES MARITIMES FRANCAISES METROPOLITAINES

(pêche fraîche et congelée)

1. Captures des pêches maritimes françaises métropolitaines, par espèce (hors algues)**POISSONS**

| | Espèces | 2 0 0 6 | 2 0 0 7 |
|-----------------------|-------------------------------|----------------|----------------|
| | | Captures* (T) | Captures* (T) |
| Total poissons | | 462 959 | 405 972 |
| <i>dont :</i> | Albacore | 63 259 | 46 274 |
| | Sardine commune | 40 314 | 38 658 |
| | Bonite à ventre rayé (listao) | 55 120 | 36 285 |
| | Baudroies | 19 838 | 22 424 |
| | Hareng commun | 39 572 | 22 094 |
| | Lieu noir | 24 536 | 20 809 |
| | Merlan bleu | 21 950 | 19 960 |
| | Maquereau commun | 18 683 | 17 387 |
| | Chinchards | 16 722 | 16 755 |
| | Merlu commun | 11 651 | 13 739 |
| | Merlan | 12 347 | 11 676 |
| | Thon rouge | 8 881 | 10 802 |
| | Morue commune (cabillaud) | 8 014 | 8 352 |
| | Thon obèse (patudo) | 8 300 | 8 330 |
| | Sole commune | 8 153 | 8 015 |
| | Congre commun | 5 349 | 5 843 |
| | Petite roussette | 5 494 | 5 740 |
| | Rouget-barbet de roche | 3 226 | 5 609 |
| | Bar commun | 5 787 | 5 315 |
| | Eglefin | 4 874 | 5 249 |
| | Tacauds | 6 067 | 4 899 |
| | Grondin rouge | 4 828 | 4 718 |
| | Griset (dorade grise) | 3 644 | 4 517 |
| | Anchois commun | 3 141 | 4 333 |
| | Lieu jaune | 3 664 | 3 584 |
| | Lingue bleue | 3 131 | 3 137 |
| | Divers raies | 2 908 | 3 027 |
| | Cardines | 2 926 | 2 937 |
| | Germon | 6 726 | 2 892 |
| | Plie commune | 2 772 | 2 800 |
| | Grenadier de roche | 3 152 | 2 700 |
| | Emissoles | 2 417 | 2 640 |
| | Raie fleurie | 2 528 | 2 470 |
| | Sabre noir | 2 250 | 2 390 |
| | Lingue franche | 2 166 | 2 360 |
| | Mulets | 1 676 | 1 659 |
| | Saint-Pierre | 1 652 | 1 591 |
| | Divers grondins | 1 552 | 1 585 |
| | Limande commune | 1 085 | 1 108 |
| | Limande-sole commune | 1 027 | 993 |
| | Raie douce | 1 016 | 934 |
| | Divers requins | 701 | 855 |
| | Capelan de Méditerranée | 573 | 743 |
| | Raie bouclée | 847 | 700 |
| | Sébastes | 518 | 683 |
| | Siki | 585 | 678 |
| | Turbot | 660 | 665 |

* Poids vif.

Captures des pêches maritimes françaises métropolitaines par espèce

POISSONS (suite)

| | Espèces | 2 0 0 6 | 2 0 0 7 |
|--|-----------------------------|---------------|---------------|
| | | Captures* (T) | Captures* (T) |
| | Aiguillat commun | 850 | 664 |
| | Phycis de fond | 671 | 642 |
| | Céteau | 559 | 624 |
| | Barbue | 546 | 582 |
| | Dorade royale | 681 | 545 |
| | Plie cynoglosse | 484 | 475 |
| | Chimères | 385 | 421 |
| | Grande vive | 259 | 360 |
| | Requin commun | 213 | 356 |
| | Brosme | 297 | 328 |
| | Pageots | 348 | 327 |
| | Requin-hâ | 335 | 275 |
| | Bogue | 253 | 268 |
| | Raie circulaire | 221 | 249 |
| | Pocheteau gris | 258 | 238 |
| | Vieille commune | 220 | 227 |
| | Autres thons | 165 | 219 |
| | Hoplostète rouge (empereur) | 540 | 188 |
| | Flet commun | 242 | 184 |
| | Anguille d'Europe | 139 | 126 |

* Poids vif.

Captures des pêches maritimes françaises métropolitaines par espèce

CRUSTACES

| | Espèces | 2 0 0 6 | 2 0 0 7 |
|------------------------|---------------------|---------------|---------------|
| | | Captures* (T) | Captures* (T) |
| Total crustacés | | 17 739 | 17 732 |
| | <i>dont :</i> | | |
| | Tourteau | 4 833 | 5 724 |
| | Langoustine | 6 210 | 5 506 |
| | Araignée de mer | 4 637 | 4 739 |
| | Homards | 342 | 419 |
| | Crabe vert d'Europe | 537 | 372 |
| | Crevette grise | 359 | 304 |
| | Etrille | 293 | 253 |
| | Bouquets | 235 | 176 |
| | Langouste rouge | 25 | 28 |

COQUILLAGES

| | Espèces | 2 0 0 6 | 2 0 0 7 |
|--------------------------|---------------------------|---------------|---------------|
| | | Captures* (T) | Captures* (T) |
| Total coquillages | | 63 524 | 58 219 |
| | <i>dont :</i> | | |
| | Coquilles Saint-Jacques | 27 155 | 26 577 |
| | Buccin | 12 642 | 12 467 |
| | Vanneau d'Europe | 4 637 | 5 905 |
| | Amande de mer | 7 741 | 5 001 |
| | Moules | 6 273 | 3 088 |
| | Autres palourdes | 1 512 | 1 509 |
| | Pétoncle bigarré d'Europe | 721 | 1 335 |
| | Praire | 1 172 | 801 |
| | Palourde rose | 80 | 74 |
| | Telline | 18 | 44 |

CEPHALOPODES ET ASSIMILES

| | Espèces | 2 0 0 6 | 2 0 0 7 |
|-------------------------------------|---------------|---------------|---------------|
| | | Captures* (T) | Captures* (T) |
| Total céphalopodes | | 22 041 | 25 404 |
| | <i>dont :</i> | | |
| | Seiches | 14 670 | 17 901 |
| | Calmars | 5 333 | 5 596 |
| | Poulpes | 1 707 | 1 540 |
| | Encornet | 262 | 275 |
| Total invertébrés aquatiques | | 7 | 8 |
| | Oursin | 4 | 4 |
| | Violet | 3 | 3 |

* Poids vif

2. Captures par région d'immatriculation des navires (hors algues)

NORD - PAS-DE-CALAIS / PICARDIE

| | Espèces | 2 0 0 6 | 2 0 0 7 |
|--|---------------------------|---------------|---------------|
| | | Captures* (T) | Captures* (T) |
| Toutes espèces | | 57 026 | 49 972 |
| <i>dont :</i> | | | |
| Total poissons | | 52 244 | 45 537 |
| <i>dont :</i> | Lieu noir | 18 607 | 16 435 |
| | Merlan | 5 532 | 5 545 |
| | Morue commune (cabillaud) | 2 290 | 2 582 |
| | Rouget-barbet de roche | 736 | 2 542 |
| | Sole commune | 1 993 | 2 111 |
| | Maquereau commun | 3 816 | 1 889 |
| | Lingue bleue | 1 370 | 1 542 |
| | Plie commune | 1 211 | 1 353 |
| | Hareng commun | 4 845 | 1 352 |
| | Grenadier de roche | 1 483 | 1 145 |
| | Tacauds | 1 051 | 908 |
| | Limande commune | 769 | 762 |
| | Chinchards | 741 | 697 |
| | Divers grondins | 587 | 595 |
| | Eglefin | 609 | 532 |
| | Sébastes | 371 | 529 |
| | Petite roussette | 539 | 483 |
| | Bar commun | 408 | 477 |
| | Griset (dorade grise) | 250 | 468 |
| | Sardine commune | 1 841 | 435 |
| | Divers requins | 241 | 305 |
| | Merlu commun | 146 | 275 |
| | Sabre noir | 228 | 240 |
| | Aiguillat commun | 248 | 219 |
| | Grondin rouge | 269 | 201 |
| | Divers raies | 228 | 192 |
| | Emissoles | 161 | 187 |
| | Lingue franche | 113 | 137 |
| | Flet commun | 172 | 123 |
| | Chimères | 116 | 120 |
| | Turbot | 117 | 112 |
| | Grande vive | 49 | 106 |
| | Limande-sole commune | 148 | 105 |
| | Brosme | 71 | 71 |
| | Siki | 121 | 51 |
| | Barbue | 39 | 48 |
| | Mulets | 55 | 39 |
| Total crustacés | | 278 | 368 |
| Total coquillages | | 1 367 | 2 856 |
| <i>dont :</i> | Seiches | 1 851 | 1 629 |
| | Calmars | 1 286 | 1 225 |
| Total céphalopodes et assimilés | | 3 138 | 1 211 |
| <i>dont :</i> | Buccin | 1 248 | 157 |

* Poids vif.

**Captures des pêches maritimes françaises métropolitaines
par région d'immatriculation des navires (hors algues)**

HAUTE - NORMANDIE

| | Espèces | 2 0 0 6 | 2 0 0 7 |
|--|---------------------------|---------------|---------------|
| | | Captures* (T) | Captures* (T) |
| Toutes espèces | | 81 094 | 66 389 |
| <i>dont :</i> | | | |
| Total poissons | | 74 752 | 60 245 |
| <i>dont :</i> | Hareng commun | 34 634 | 20 735 |
| | Chinchards | 13 035 | 12 376 |
| | Maquereau commun | 8 415 | 8 909 |
| | Sardine commune | 9 413 | 7 235 |
| | Merlan bleu | 5042 | 5 488 |
| | Sole commune | 699 | 839 |
| | Merlan | 492 | 601 |
| | Rouget-barbet de roche | 172 | 459 |
| | Petite roussette | 499 | 450 |
| | Morue commune (cabillaud) | 117 | 380 |
| | Plie commune | 333 | 355 |
| | Mulets | 72 | 298 |
| | Griset (dorade grise) | 185 | 272 |
| | Tacauds | 256 | 265 |
| | Divers raies | 117 | 240 |
| | Bar commun | 177 | 234 |
| | Emissoles | 139 | 153 |
| | Grondin rouge | 118 | 145 |
| | Autres grondins | 92 | 113 |
| | Limande commune | 102 | 109 |
| | Turbot | 71 | 72 |
| | Raie bouclée | 85 | 67 |
| | Lieu jaune | 48 | 59 |
| | Eglefin | 10 | 49 |
| Total coquillages | | 5 046 | 4 688 |
| <i>dont :</i> | Coquilles Saint-Jacques | 4 983 | 4 544 |
| Total céphalopodes et assimilés | | 1 146 | 1 349 |
| <i>dont :</i> | Seiches | 866 | 1 081 |
| | Calmars | 280 | 268 |

* Poids vif.

Captures des pêches maritimes françaises métropolitaines
par région d'immatriculation des navires (hors algues)

BASSE - NORMANDIE

| | Espèces | 2 0 0 6 | 2 0 0 7 |
|--|---------------------------|---------------|---------------|
| | | Captures* (T) | Captures* (T) |
| Toutes espèces | | 55 910 | 52 746 |
| <i>dont :</i> | | | |
| Total poissons | | 16 561 | 17 637 |
| <i>dont :</i> | Griset (dorade grise) | 1 674 | 2 343 |
| | Maquereau commun | 1 802 | 2 183 |
| | Petite roussette | 1 489 | 1 560 |
| | Grondin rouge | 1 409 | 1 503 |
| | Tacauds | 1 686 | 1 265 |
| | Emissoles | 650 | 851 |
| | Merlan | 722 | 820 |
| | Sole commune | 856 | 802 |
| | Divers raies | 684 | 650 |
| | Rouget-barbet de roche | 388 | 646 |
| | Bar commun | 507 | 619 |
| | Morue commune (cabillaud) | 290 | 602 |
| | Plie commune | 701 | 561 |
| | Congre commun | 384 | 529 |
| | Lieu jaune | 534 | 389 |
| | Autres grondins | 350 | 325 |
| | Baudroies | 265 | 255 |
| | Divers requins | 192 | 240 |
| | Chinchards | 92 | 219 |
| | Limande commune | 177 | 123 |
| | Turbot | 102 | 109 |
| | Requin-hâ | 125 | 103 |
| | Barbue | 74 | 94 |
| | Eglefin | 30 | 83 |
| | Lingue franche | 86 | 81 |
| | Saint-Pierre | 82 | 66 |
| | Mulets | 72 | 62 |
| | Raie douce | 40 | 58 |
| | Vieille commune | 42 | 50 |
| Total crustacés | | 1 531 | 1 294 |
| <i>dont :</i> | Araignée de mer | 629 | 581 |
| | Tourteau | 418 | 349 |
| | Homards | 97 | 123 |
| | Etrille | 141 | 116 |
| | Crevette grise | 87 | 55 |
| | Crabe vert d'Europe | 147 | 55 |
| Total coquillages | | 32 946 | 28 826 |
| <i>dont :</i> | Buccin | 9 196 | 9 440 |
| | Coquilles Saint-Jacques | 9 251 | 8 249 |
| | Vanneau d'Europe | 3 229 | 4 276 |
| | Amande de mer | 4 266 | 2 892 |
| | Moules | 5 916 | 2 820 |
| | Pétoncle bigarré d'Europe | 315 | 602 |
| | Praire | 499 | 473 |
| Total céphalopodes et assimilés | | 4 871 | 4 989 |
| <i>dont :</i> | Seiches | 3 866 | 4 327 |
| | Calmars | 1 005 | 658 |

* Poids vif.

Captures des pêches maritimes françaises métropolitaines
par région d'immatriculation des navires (hors algues)

BRETAGNE

| | Espèces | 2 0 0 6 | 2 0 0 7 |
|-----------------------|-------------------------------|----------------|----------------|
| | | Captures* (T) | Captures* (T) |
| Toutes espèces | | 279 260 | 239 758 |
| <i>dont :</i> | | | |
| Total poissons | | 238 468 | 198 023 |
| <i>dont :</i> | Albacore | 62 671 | 45 786 |
| | Bonite à ventre rayé (listao) | 53 498 | 34 513 |
| | Baudroies | 14 724 | 16 153 |
| | Sardine commune | 14 033 | 16 071 |
| | Merlan bleu | 16 857 | 14 451 |
| | Thon obèse (patudo) | 7 716 | 7 562 |
| | Morue commune (cabillaud) | 5 180 | 4 642 |
| | Eglefin | 3 944 | 4 235 |
| | Lieu noir | 5 805 | 4 012 |
| | Congre commun | 3 197 | 3 428 |
| | Merlan | 4 235 | 3 119 |
| | Petite roussette | 2 433 | 2 761 |
| | Merlu commun | 2 580 | 2 608 |
| | Lieu jaune | 2 397 | 2 530 |
| | Grondin rouge | 2 624 | 2 489 |
| | Raie fleurie | 2 257 | 2 192 |
| | Sabre noir | 2 021 | 2 150 |
| | Tacauds | 2 435 | 1 811 |
| | Chinchards | 1 503 | 1 809 |
| | Cardines | 1 725 | 1 736 |
| | Lingue bleue | 1 749 | 1 577 |
| | Lingue franche | 1 584 | 1 576 |
| | Grenadier de roche | 1 669 | 1 555 |
| | Bar commun | 1 470 | 1 351 |
| | Emissoles | 1 361 | 1 328 |
| | Saint-Pierre | 1 312 | 1 249 |
| | Sole commune | 1 269 | 1 231 |
| | Divers raies | 1 077 | 1 142 |
| | Germon | 2 852 | 1 142 |
| | Rouget-barbet de roche | 941 | 1 078 |
| | Maquereau commun | 837 | 802 |
| | Limande-sole commune | 747 | 762 |
| | Griset (dorade grise) | 742 | 735 |
| | Raie douce | 685 | 733 |
| | Siki | 456 | 621 |
| | Phycis de fond | 553 | 554 |
| | Mulets | 408 | 474 |
| | Raie bouclée | 501 | 469 |
| | Plie cynoglosse | 398 | 395 |
| | Divers grondins | 348 | 394 |
| | Aiguillat commun | 520 | 361 |
| | Plie commune | 307 | 341 |
| | Chimères | 268 | 301 |
| | Barbue | 288 | 298 |

* Poids vif.

**Captures des pêches maritimes françaises métropolitaines
par région d'immatriculation des navires (hors algues)**

BRETAGNE (suite)

| | Espèces | 2 0 0 6 | 2 0 0 7 |
|--|-----------------------------|---------------|---------------|
| | | Captures* (T) | Captures* (T) |
| | Brosme | 222 | 252 |
| | Raie circulaire | 216 | 243 |
| | Pocheteau gris | 231 | 226 |
| | Turbot | 226 | 226 |
| | Hoplostète rouge (empereur) | 524 | 178 |
| | Divers requins | 118 | 153 |
| | Sébastes | 122 | 127 |
| | Requin-hâ | 140 | 113 |
| | Vieille commune | 118 | 107 |
| | Limande commune | 34 | 104 |
| | Pageots | 55 | 88 |
| | Dorade royale | 115 | 79 |
| | Thon rouge | 161 | 55 |
| Total crustacés | | 13 374 | 13 883 |
| <i>dont :</i> | Tourteau | 3 912 | 4 864 |
| | Langoustine | 5 288 | 4 789 |
| | Araignée de mer | 3 331 | 3 508 |
| | Crabe vert d'Europe | 314 | 235 |
| | Homards | 182 | 227 |
| | Etrille | 96 | 78 |
| | Bouquets | 68 | 35 |
| | Langouste rouge | 22 | 24 |
| Total coquillages | | 21 455 | 20 539 |
| <i>dont :</i> | Coquilles Saint-Jacques | 11 002 | 11 889 |
| | Buccin | 3 281 | 2 690 |
| | Amande de mer | 3 473 | 2 092 |
| | Vanneau d'Europe | 1 312 | 1 575 |
| | Pétoncle bigarré d'Europe | 72 | 554 |
| | Autres palourdes | 610 | 446 |
| | Praire | 672 | 328 |
| | Moules | 6 | 78 |
| | Palourde rose | 80 | 74 |
| Total céphalopodes et assimilés | | 5 963 | 7 311 |
| <i>dont :</i> | Seiches | 4 475 | 5 627 |
| | Calmars | 1 339 | 1 520 |
| | Encornet | 88 | 102 |
| | Poulpes | 36 | 36 |

* Poids vif.

Captures des pêches maritimes françaises métropolitaines
par région d'immatriculation des navires (hors algues)

PAYS DE LA LOIRE

| | Espèces | 2 0 0 6 | 2 0 0 7 |
|--|---------------------------|---------------|---------------|
| | | Captures* (T) | Captures* (T) |
| Toutes espèces | | 25 329 | 22 001 |
| <i>dont :</i> | | | |
| Total poissons | | 21 351 | 16 857 |
| <i>dont :</i> | Bar commun | 2 244 | 1 592 |
| | Sole commune | 1 708 | 1 494 |
| | Sardine commune | 1 758 | 1 373 |
| | Merlu commun | 790 | 1 371 |
| | Maquereau commun | 1 502 | 1 256 |
| | Congre commun | 1 010 | 1 080 |
| | Baudroies | 1 103 | 1 076 |
| | Merlan | 866 | 906 |
| | Germon | 1 864 | 765 |
| | Chinchards | 423 | 515 |
| | Griset (dorade grise) | 625 | 476 |
| | Lieu jaune | 517 | 418 |
| | Rouget-barbet de roche | 481 | 346 |
| | Tacauds | 342 | 338 |
| | Requin commun | 149 | 304 |
| | Mulets | 391 | 254 |
| | Petite roussette | 275 | 248 |
| | Thon rouge | 751 | 232 |
| | Raie fleurie | 181 | 198 |
| | Divers raies | 172 | 152 |
| | Plie commune | 171 | 148 |
| | Anchois commun | 792 | 129 |
| | Raie douce | 237 | 97 |
| | Saint-Pierre | 100 | 88 |
| | Emissoles | 69 | 85 |
| | Cardines | 103 | 85 |
| | Divers requins | 82 | 83 |
| | Raie bouclée | 178 | 81 |
| | Grondin rouge | 53 | 57 |
| | Dorade royale | 94 | 50 |
| | Divers thons | 51 | 45 |
| | Eglefin | 56 | 45 |
| | Turbot | 50 | 44 |
| | Divers grondins | 42 | 43 |
| | Lingue franche | 36 | 43 |
| | Anguille d'Europe | 31 | 42 |
| Total crustacés | | 1 343 | 1 312 |
| <i>dont :</i> | Araignée de mer | 508 | 411 |
| | Langoustine | 362 | 325 |
| | Tourteau | 220 | 273 |
| | Crevette grise | 54 | 119 |
| | Bouquets | 76 | 79 |
| | Homards | 37 | 44 |
| Total coquillages | | 592 | 536 |
| <i>dont :</i> | Coquilles Saint-Jacques | 264 | 263 |
| | Moules | 115 | 126 |
| | Pétoncle bigarré d'Europe | 114 | 79 |
| Total céphalopodes et assimilés | | 2 043 | 3 296 |
| <i>dont :</i> | Seiches | 1 656 | 2 595 |
| | Calmars | 339 | 643 |

* Poids vif.

Captures des pêches maritimes françaises métropolitaines
par région d'immatriculation des navires (hors algues)

POITOU - CHARENTES

| | Espèces | 2 0 0 6 | 2 0 0 7 |
|--|---------------------------|---------------|---------------|
| | | Captures* (T) | Captures* (T) |
| Toutes espèces | | 10 086 | 11 532 |
| <i>dont :</i> | | | |
| Total poissons | | 7 150 | 7 815 |
| <i>dont :</i> | Merlu commun | 1 229 | 1 616 |
| | Sole commune | 708 | 712 |
| | Baudroies | 506 | 526 |
| | Céteau | 413 | 491 |
| | Bar commun | 399 | 421 |
| | Merlan | 251 | 389 |
| | Divers raies | 320 | 311 |
| | Congre commun | 228 | 247 |
| | Tacauds | 154 | 180 |
| | Petite roussette | 183 | 175 |
| | Chinchards | 58 | 175 |
| | Rouget-barbet de roche | 165 | 166 |
| | Mulets | 157 | 143 |
| | Maquereau commun | 91 | 129 |
| | Germon | 217 | 104 |
| | Griset (dorade grise) | 87 | 79 |
| | Cardines | 86 | 70 |
| Total crustacés | | 749 | 560 |
| <i>dont :</i> | Langoustine | 467 | 365 |
| | Araignée de mer | 131 | 75 |
| | Tourteau | 43 | 45 |
| | Bouquets | 59 | 42 |
| Total coquillages | | 706 | 888 |
| <i>dont :</i> | Coquilles Saint-Jacques | 406 | 576 |
| | Pétoncle bigarré d'Europe | 219 | 182 |
| Total céphalopodes et assimilés | | 1 482 | 2 268 |
| <i>dont :</i> | Seiches | 1 096 | 1 669 |
| | Calmars | 352 | 571 |

* Poids vif.

Captures des pêches maritimes françaises métropolitaines
par région d'immatriculation des navires (hors algues)

AQUITAINE

| | Espèces | 2 0 0 6 | 2 0 0 7 |
|--|-------------------------------|---------------|---------------|
| | | Captures* (T) | Captures* (T) |
| Toutes espèces | | 25 571 | 27 322 |
| <i>dont :</i> | | | |
| Total poissons | | 23 060 | 24 345 |
| <i>dont :</i> | Merlu commun | 5 868 | 6 530 |
| | Baudroies | 2 802 | 4 109 |
| | Bonite à ventre rayé (listao) | 1 619 | 1 769 |
| | Cardines | 927 | 957 |
| | Germon | 1 791 | 881 |
| | Thon obèse (patudo) | 582 | 758 |
| | Sole commune | 705 | 633 |
| | Maquereau commun | 906 | 557 |
| | Albacore | 588 | 488 |
| | Lingue franche | 298 | 478 |
| | Lieu noir | 107 | 352 |
| | Chinchards | 410 | 348 |
| | Bar commun | 305 | 343 |
| | Divers raies | 259 | 296 |
| | Thon rouge | 273 | 294 |
| | Merlan | 249 | 294 |
| | Eglefin | 212 | 293 |
| | Sardine commune | 315 | 178 |
| | Congre commun | 140 | 172 |
| | Rouget-barbet de roche | 115 | 154 |
| | Dorade royale | 50 | 142 |
| | Mulets | 127 | 142 |
| | Griset (dorade grise) | 73 | 136 |
| | Bogue | 113 | 134 |
| | Tacauds | 143 | 132 |
| | Grande vive | 125 | 126 |
| | Saint-Pierre | 86 | 119 |
| | Divers thons | 56 | 114 |
| | Lieu jaune | 90 | 103 |
| | Céteau | 119 | 94 |
| | Morue commune (cabillaud) | 49 | 80 |
| | Turbot | 64 | 74 |
| | Plie cynoglosse | 71 | 72 |
| | Grondin rouge | 69 | 65 |
| | Phycis de fond | 97 | 61 |
| Total crustacés | | 262 | 162 |
| <i>dont :</i> | Crabe vert d'Europe | 70 | 64 |
| | Tourteau | 81 | 38 |
| Total coquillages | | 1 047 | 1 225 |
| <i>dont :</i> | Autres palourdes | 837 | 1 001 |
| | Moules | 199 | 64 |
| Total céphalopodes et assimilés | | 1 202 | 1 591 |
| <i>dont :</i> | Seiches | 733 | 850 |
| | Calmars | 288 | 569 |
| | Poulpes | 69 | 91 |
| | Encornet | 112 | 64 |

* Poids vif.

**Captures des pêches maritimes françaises métropolitaines
par région d'immatriculation des navires (hors algues)**

LANGUEDOC-ROUSSILLON

| | Espèces | 2 0 0 6 | 2 0 0 7 |
|--|-------------------------|---------------|---------------|
| | | Captures* (T) | Captures* (T) |
| Toutes espèces | | 25 947 | 30 965 |
| <i>dont :</i> | | | |
| Total poissons | | 23 551 | 29 033 |
| <i>dont :</i> | Sardine commune | 8 944 | 9 901 |
| | Thon rouge | 6 516 | 9 093 |
| | Anchois commun | 1 793 | 3 116 |
| | Maquereau commun | 1 222 | 1 601 |
| | Merlu commun | 890 | 1 193 |
| | Capelan de Méditerranée | 502 | 665 |
| | Chinchards | 378 | 535 |
| | Congre commun | 317 | 301 |
| | Baudroies | 303 | 228 |
| | Grondin rouge | 266 | 220 |
| | Bar commun | 220 | 217 |
| | Dorade royale | 283 | 202 |
| | Rouget-barbet de roche | 202 | 196 |
| | Mulets | 320 | 191 |
| | Sole commune | 192 | 170 |
| | Pageots | 238 | 167 |
| | Bogue | 122 | 113 |
| | Divers grondins | 42 | 39 |
| | Divers raies | 44 | 37 |
| Total coquillages | | 356 | 293 |
| <i>dont :</i> | Autres palourdes | 40 | 33 |
| | Divers coquillages | 316 | 257 |
| Total céphalopodes et assimilés | | 1 995 | 1 598 |
| <i>dont :</i> | Poulpes | 1 457 | 1 272 |
| | Seiches | 120 | 114 |
| | Calmars | 355 | 104 |
| | Encornet | 24 | 78 |

* Poids vif.

Captures des pêches maritimes françaises métropolitaines
par région d'immatriculation des navires (hors algues)

PROVENCE-ALPES-CÔTE D'AZUR

| | Espèces | 2 0 0 6 | 2 0 0 7 |
|--|-------------------------|---------------|---------------|
| | | Captures* (T) | Captures* (T) |
| Toutes espèces | | 6 007 | 6 616 |
| <i>dont :</i> | | | |
| Total poissons | | 5 786 | 6 455 |
| <i>dont :</i> | Sardine commune | 3 283 | 3 452 |
| | Anchois commun | 435 | 1 078 |
| | Thon rouge | 1 147 | 1 064 |
| | Merlu commun | 142 | 139 |
| | Chinchards | 82 | 81 |
| | Capelan de Méditerranée | 71 | 77 |
| | Bar commun | 58 | 61 |
| | Maquereau commun | 91 | 60 |
| | Mulets | 75 | 56 |
| | Divers grondins | 56 | 49 |
| | Dorade royale | 61 | 46 |
| Total céphalopodes et assimilés | | 206 | 145 |
| <i>dont :</i> | Poulpes | 110 | 100 |
| | Calmars | 89 | 38 |

3. Principales espèces des pêches maritimes françaises métropolitaines - frais et congelé - (par ordre décroissant des tonnages capturés)

| Espèces | Captures* (tonnes) | | Variation (%) |
|--|--------------------|---------|------------------|
| | 2006 | 2007 | |
| Thons | 142 450 | 104 801 | -26,4% |
| - <i>Albacore</i> | 63 259 | 46 274 | -26,9% |
| - <i>Bonite à ventre rayé (listao)</i> | 55 120 | 36 285 | -34,2% |
| - <i>Thon rouge</i> | 8 881 | 10 802 | 21,6% |
| - <i>Thon obèse</i> | 8 300 | 8 330 | 0,4% |
| - <i>Germon</i> | 6 726 | 2 892 | -57,0% |
| Sardine commune | 40 314 | 38 658 | -4,1% |
| Coquilles Saint-Jacques | 27 155 | 26 577 | -2,1% |
| Baudroies | 19 838 | 22 424 | 13,0% |
| Hareng commun | 39 572 | 22 094 | -44,2% |
| Lieu noir | 24 536 | 20 809 | -15,2% |
| Merlan bleu | 21 950 | 19 960 | -9,1% |
| Seiches | 14 670 | 17 901 | 22,0% |
| Maquereau commun | 18 683 | 17 387 | -6,9% |
| Chinchards | 16 722 | 16 755 | 0,2% |
| Merlu commun | 11 651 | 13 739 | 17,9% |
| Buccin | 12 642 | 12 467 | -1,4% |
| Merlan | 12 347 | 11 676 | -5,4% |
| Morue commune (cabillaud) | 8 014 | 8 352 | 4,2% |
| Sole commune | 8 153 | 8 015 | -1,7% |
| Vanneau d'Europe | 4 637 | 5 905 | 27,4% |
| Congre commun | 5 349 | 5 843 | 9,2% |
| Petite roussette | 5 494 | 5 740 | 4,5% |
| Tourteau | 4 833 | 5 724 | 18,4% |
| Rouget-barbet de roche | 3 226 | 5 609 | 73,9% |
| Calmars | 5 333 | 5 596 | 4,9% |
| Langoustine | 6 210 | 5 506 | -11,3% |
| Bar commun | 5 787 | 5 315 | -8,2% |
| Eglefin | 4 874 | 5 249 | 7,7% |
| Amande de mer | 7 741 | 5 001 | -35,4% |
| Tacauds | 6 067 | 4 899 | -19,2% |
| Araignée de mer | 4 637 | 4 739 | 2,2% |
| Grondin rouge | 4 828 | 4 718 | -2,3% |
| Griset (dorade grise) | 3 644 | 4 517 | 24,0% |
| Anchois commun | 3 141 | 4 333 | 37,9% |
| Lieu jaune | 3 664 | 3 584 | -2,2% |
| Lingue bleue | 3 131 | 3 137 | 0,2% |
| Moules | 6 273 | 3 088 | -50,8% |
| Autres raies | 2 908 | 3 027 | 4,1% |
| Cardines | 2 926 | 2 937 | 0,4% |
| Plie commune | 2 772 | 2 800 | 1,0% |
| Grenadier de roche | 3 152 | 2 700 | -14,3% |
| Emissoles | 2 417 | 2 640 | 9,2% |
| Raie fleurie | 2 528 | 2 470 | -2,3% |
| Sabre noir | 2 250 | 2 390 | 6,2% |
| Lingue franche | 2 166 | 2 360 | 9,0% |
| Mulets | 1 676 | 1 659 | -1,0% |
| Saint-Pierre | 1 652 | 1 591 | -3,7% |
| Autres grondins | 1 552 | 1 585 | 2,1% |

*Poids vif.

4. Captures des pêches françaises par zone de pêche

| Zone d'immatriculation du navire | Zone de pêche | Famille d'espèces | Captures* (tonnes) | |
|----------------------------------|-----------------------------------|---------------------------|--------------------|----------------|
| | | | 2006 | 2007 |
| Métropole | Atlantique nord-est / Mer du Nord | Poissons | 305 761 | 279 595 |
| | | Crustacés | 17 688 | 17 687 |
| | | Coquillages | 63 198 | 57 954 |
| | | Céphalopodes et assimilés | 19 838 | 23 661 |
| | | Algues** | 54 331 | 37 736 |
| | Atlantique (zone tropicale) | Poissons | 29 311 | 21 507 |
| | Méditerranée | Poissons | 29 328 | 35 333 |
| | | Coquillages | 326 | 266 |
| | | Autres espèces | 2 262 | 1 796 |
| | Océan Indien | Poissons | 98 558 | 69 537 |
| | Total | Toutes espèces | 620 601 | 545 072 |
| DOM | Atlantique centre-ouest*** | Poissons | 14 700 | 14 700 |
| | | Coquillages | 1 250 | 1 250 |
| | | Autres espèces | 350 | 350 |
| | | Total | 16 300 | 16 300 |
| | Atlantique sud-ouest | Crustacés | 2 239 | 2 386 |
| | | Poissons | 2 202 | 2 478 |
| | Océan Indien | Toutes espèces | 3 906 | 3 122 |
| | Antarctique | Toutes espèces | | |
| Total | Toutes espèces | 24 647 | 24 286 | |
| France entière | | | 645 248 | 569 358 |

* poids vif.

** poids sec

***les données des Antilles sont reportées depuis de nombreuses années,

La flotte française en 2007

Au 31 décembre 2007, la flotte française comporte 7 631 navires actifs dont 5 187 sont immatriculés en métropole et 2 444 dans les Départements d'Outre Mer (DOM). Les régions d'immatriculation les plus importantes sont : la Bretagne (20% des immatriculations des navires de la flotte française) et la Martinique (14%). A un niveau géographique plus fin, les quartiers maritimes dans lesquels sont immatriculés le plus de navires sont : Fort de France (14% des immatriculations de la flotte), Pointe à Pitre (11%), Sète (7%) et Cherbourg (5%).

La flotte française offre une grande diversité de technique de pêche. En 2007, 69% des engins principaux déclarés pour les navires de la flotte sont statiques et 25% sont remorqués. Les engins principaux les plus souvent déclarés sont les nasses (29%), le filet (21%) et le chalut (21%). La place importante des navires utilisant des nasses (casiers) est essentiellement due à l'importance de cette technique dans les DOM. En effet, sur les 2 444 navires des DOM 1 601 déclarent comme engin principal la nasse (casiers). En métropole les engins principaux les plus déclarés sont le chalut (30%) et le filet (27%).

La plus grande partie des navires de la flotte française ont moins de 10 mètres de longueur hors tout. En effet, au 31 décembre 2007, 70% des navires de la flotte ont moins de 10 mètres, 13% ont une longueur entre 10 et 12 mètres, 14% entre 12 et 24 mètres et seulement 3% des navires ont plus de 24 mètres.

La situation est encore plus contrastée dans les DOM. En effet, 91% des navires de la flotte des DOM ont moins de 10 mètres, cette proportion n'étant que de 59% pour les navires immatriculés en métropole.

Au 31 décembre 2007, la puissance totale développée par les navires de la flotte est de 1 070 628 kW. 77% de cette puissance est le fait des navires métropolitains. A cette même date, la capacité totale des navires de la flotte française est de 210 754 GT dont 92% provient des navires immatriculés en métropole.

L'âge moyen des navires français est de 20 ans. Il existe cependant une amplitude d'âge entre les DOM et la métropole. Ainsi, l'âge moyen des navires immatriculés dans les DOM est de 12 ans alors que celui-ci est de 23 ans pour les navires immatriculés en métropole et peut atteindre 35 ans à Toulon.

Evolution de la flotte métropolitaine

De 1995 à fin 2007, le nombre de navires métropolitains a diminué de 21,3%. On observe cette décroissance sur l'ensemble de la période et pour l'ensemble des tailles de navires. Toutefois, ce sont les navires de 12 à 24 mètres qui diminuent le plus vite. Sur la période, leur nombre décroît de 30,9%, les navires de moins de 12 mètres diminuant de 19,3% et les navires de plus de 24 mètres de 8,5% seulement.

Une conséquence directe de cette diminution est la diminution de la puissance totale (en kW) développée par l'ensemble de la flotte. Ainsi, de 1995 à 2007, la puissance a diminué de 17,4%. On notera cependant que le nombre de navires a diminué moins rapidement que la puissance totale. Ce phénomène est observé pour l'ensemble des longueurs de navires.

E - FLOTTE DE PÊCHE

Nombre et âge moyen des navires de pêche actifs au 31/12/2007
par quartier d'immatriculation
hors conchyliculture petite pêche (CPP)

| | Quartier d'immatriculation | Nombre de navires | Nombre de navires de plus de 20 ans | Age moyen des navires |
|------------------------|----------------------------|-------------------|-------------------------------------|-----------------------|
| METROPOLE | AJACCIO | 126 | 87 | 26 |
| | ARCACHON | 119 | 55 | 18 |
| | AUDIERNE | 44 | 22 | 17 |
| | AURAY | 145 | 93 | 22 |
| | BASTIA | 69 | 42 | 27 |
| | BAYONNE | 187 | 104 | 22 |
| | BORDEAUX | 68 | 37 | 20 |
| | BOULOGNE S/MER | 193 | 86 | 18 |
| | BREST | 135 | 89 | 22 |
| | CAEN | 203 | 100 | 20 |
| | CAMARET | 17 | 13 | 27 |
| | CHERBOURG | 348 | 167 | 18 |
| | CONCARNEAU | 146 | 95 | 22 |
| | DIEPPE | 72 | 47 | 22 |
| | DOUARNENEZ | 22 | 18 | 27 |
| | DUNKERQUE | 20 | 11 | 19 |
| | FECAMP | 40 | 20 | 21 |
| | GUILVINEC | 293 | 172 | 21 |
| | ILE D'YEU | 48 | 32 | 22 |
| | LA ROCHELLE | 101 | 77 | 27 |
| | LE HAVRE | 28 | 25 | 29 |
| | LES SABLES | 177 | 89 | 19 |
| | LORIENT | 124 | 74 | 20 |
| | MARENNES | 118 | 84 | 26 |
| | MARSEILLE | 138 | 104 | 29 |
| | MARTIGUES | 163 | 114 | 27 |
| | MORLAIX | 113 | 80 | 25 |
| | NANTES | 40 | 30 | 24 |
| | NICE | 120 | 94 | 33 |
| | NOIRMOUTIER | 109 | 56 | 20 |
| | OLERON | 68 | 47 | 26 |
| | PAIMPOL | 112 | 77 | 23 |
| | PORT VENDRES | 228 | 151 | 24 |
| SAINT BRIEUC | 198 | 126 | 24 | |
| SAINT MALO | 62 | 33 | 21 | |
| SETE | 513 | 356 | 24 | |
| ST NAZAIRE | 167 | 109 | 23 | |
| TOULON | 217 | 181 | 35 | |
| VANNES | 96 | 74 | 26 | |
| Total METROPOLE | | 5 187 | 3 271 | 23 |
| D.O.M. | CAYENNE | 211 | 27 | 11 |
| | FORT DE FRANCE | 1 085 | 313 | 15 |
| | LA REUNION | 291 | 41 | 11 |
| | POINTE A PITRE | 857 | 95 | 10 |
| Total D.O.M. | | 2 444 | 476 | 12 |
| France entière | | 7 631 | 3 747 | 20 |

Source : SDSIM / DPMA

Nombre de navires de pêche actifs au 31/12/2007 par année de construction et genre de navigation
hors conchyliculture petite pêche (CPP)

| | Année de construction | Grande pêche | Pêche au large | Pêche Côtière | Petite pêche | Non communiqué | Total |
|------------------------|-----------------------|--------------|----------------|---------------|--------------|----------------|--------------|
| METROPOLE | Antérieure à 1966 | | 6 | | 295 | 17 | 318 |
| | 1966-1970 | | 8 | 7 | 300 | 17 | 332 |
| | 1971-1975 | 4 | 19 | 21 | 466 | 25 | 535 |
| | 1976-1980 | | 23 | 68 | 595 | 24 | 710 |
| | 1981-1985 | 9 | 79 | 112 | 673 | 32 | 905 |
| | 1986-1990 | 8 | 120 | 237 | 744 | 27 | 1 136 |
| | 1991-1995 | 4 | 38 | 40 | 247 | 10 | 339 |
| | 1996-2000 | 4 | 18 | 31 | 242 | 8 | 303 |
| | 2001-2005 | 1 | 40 | 63 | 343 | 5 | 452 |
| | Postérieur à 2006 | | 7 | 26 | 124 | | 157 |
| Total METROPOLE | | 30 | 358 | 605 | 4 029 | 165 | 5 187 |
| D.O.M. | Antérieure à 1966 | | | | 22 | 3 | 25 |
| | 1966-1970 | | | | 7 | 3 | 10 |
| | 1971-1975 | | | | 19 | 5 | 24 |
| | 1976-1980 | | | 5 | 72 | 10 | 87 |
| | 1981-1985 | | | 8 | 180 | 17 | 205 |
| | 1986-1990 | | 17 | 4 | 325 | 43 | 389 |
| | 1991-1995 | 1 | 8 | 5 | 369 | 43 | 426 |
| | 1996-2000 | | 12 | 23 | 473 | 54 | 562 |
| | 2001-2005 | | 4 | 20 | 465 | 58 | 547 |
| | Postérieur à 2006 | | 8 | 10 | 144 | 7 | 169 |
| Total D.O.M. | | 1 | 49 | 75 | 2 076 | 243 | 2 444 |
| France entière | | 31 | 407 | 680 | 6 105 | 408 | 7 631 |

Source : SDSIM / DPMA

Nombre de navires de pêche actifs au 31/12/2007 par région d'immatriculation et type de pêche
hors conchyliculture petite pêche (CPP)

| | Région d'immatriculation | Grande pêche | Pêche au large | Pêche Côtière | Petite pêche | Non communiqué | Total |
|-----------------------|-----------------------------|--------------|----------------|---------------|--------------|----------------|--------------|
| METROPOLE | AQUITAINE | 2 | 59 | 37 | 256 | 20 | 374 |
| | BASSE-NORMANDIE | | 15 | 130 | 397 | 9 | 551 |
| | BRETAGNE | 24 | 202 | 152 | 1 082 | 47 | 1 507 |
| | CORSE | | | | 185 | 10 | 195 |
| | HAUTE-NORMANDIE | 2 | | 52 | 85 | 1 | 140 |
| | LANGUEDOC-ROUSSILLON | | 6 | 21 | 688 | 26 | 741 |
| | NORD-PAS DE CALAIS-PICARDIE | 2 | 7 | 66 | 130 | 8 | 213 |
| | PAYS DE LOIRE | | 59 | 87 | 384 | 11 | 541 |
| | POITOU - CHARENTES | | 10 | 53 | 209 | 15 | 287 |
| | PROVENCE-ALPES-COTE D'AZUR | | | 7 | 613 | 18 | 638 |
| | Total METROPOLE | | 30 | 358 | 605 | 4 029 | 165 |
| D.O.M. | GUADELOUPE | | | 2 | 793 | 62 | 857 |
| | GUYANE | | 30 | 52 | 39 | 90 | 211 |
| | LA REUNION | 1 | 14 | 15 | 244 | 17 | 291 |
| | MARTINIQUE | | 5 | 6 | 1 000 | 74 | 1 085 |
| Total D.O.M. | | 1 | 49 | 75 | 2 076 | 243 | 2 444 |
| France entière | | 31 | 407 | 680 | 6 105 | 408 | 7 631 |

Source : SDSIM / DPMA

Nombre de navires de pêche actifs au 31/12/2007 par région d'immatriculation et longueur

hors conchyliculture petite pêche (CPP)

| | Région d'immatriculation | Moins de 10 mètres | De 10 à moins de 12 mètres | De 12 à moins de 24 mètres | De 24 à moins de 40 mètres | 40 mètres et plus | Total |
|------------------------|------------------------------------|--------------------|----------------------------|----------------------------|----------------------------|-------------------|--------------|
| METROPOLE | AQUITAINE | 231 | 44 | 58 | 40 | 1 | 374 |
| | BASSE-NORMANDIE | 309 | 88 | 148 | 6 | | 551 |
| | BRETAGNE | 769 | 278 | 386 | 47 | 27 | 1 507 |
| | CORSE | 154 | 28 | 12 | 1 | | 195 |
| | HAUTE-NORMANDIE | 40 | 35 | 56 | 6 | 3 | 140 |
| | LANGUEDOC-ROUSSILLON | 576 | 35 | 52 | 69 | 9 | 741 |
| | NORD-PAS DE CALAIS-PICARDIE | 35 | 89 | 67 | 13 | 9 | 213 |
| | PAYS DE LOIRE | 321 | 99 | 118 | 3 | | 541 |
| | POITOU - CHARENTES | 101 | 126 | 56 | 4 | | 287 |
| | PROVENCE-ALPES-COTE D'AZUR | 506 | 75 | 38 | 16 | 3 | 638 |
| Total METROPOLE | | 3 042 | 897 | 991 | 205 | 52 | 5 187 |
| D.O.M. | GUADELOUPE | 820 | 37 | | | | 857 |
| | GUYANE | 96 | 48 | 65 | 2 | | 211 |
| | LA REUNION | 251 | 7 | 29 | 3 | 1 | 291 |
| | MARTINIQUE | 1 067 | 14 | 4 | | | 1 085 |
| Total D.O.M. | | 2 234 | 106 | 98 | 5 | 1 | 2 444 |
| France entière | | 5 276 | 1 003 | 1 089 | 210 | 53 | 7 631 |

Source : SDSIM / DPMA

Puissance des navires de pêche actifs au 31/12/2007 par région d'immatriculation et longueur

hors conchyliculture petite pêche (CPP)

Unité : kW

| | Région d'immatriculation | Moins de 10 mètres | De 10 à moins de 12 mètres | De 12 à moins de 24 mètres | De 24 à moins de 40 mètres | 40 mètres et plus | Total |
|------------------------|------------------------------------|--------------------|----------------------------|----------------------------|----------------------------|-------------------|------------------|
| METROPOLE | AQUITAINE | 12 936 | 6 759 | 17 291 | 22 147 | 1 472 | 60 605 |
| | BASSE-NORMANDIE | 22 965 | 13 180 | 40 712 | 3 125 | | 79 982 |
| | BRETAGNE | 56 537 | 38 747 | 115 070 | 26 843 | 75 143 | 312 340 |
| | CORSE | 12 947 | 4 576 | 1 963 | 316 | | 19 802 |
| | HAUTE-NORMANDIE | 4 306 | 5 808 | 15 947 | 2 925 | 8 580 | 37 566 |
| | LANGUEDOC-ROUSSILLON | 29 359 | 5 933 | 14 299 | 26 151 | 8 421 | 84 163 |
| | NORD-PAS DE CALAIS-PICARDIE | 2 671 | 13 971 | 23 668 | 6 755 | 15 938 | 63 003 |
| | PAYS DE LOIRE | 25 446 | 13 472 | 38 172 | 1 582 | | 78 672 |
| | POITOU - CHARENTES | 6 413 | 12 537 | 15 106 | 2 124 | | 36 180 |
| | PROVENCE-ALPES-COTE D'AZUR | 27 798 | 10 202 | 8 363 | 6 316 | 2 400 | 55 079 |
| Total METROPOLE | | 201 378 | 125 185 | 290 591 | 98 284 | 111 954 | 827 392 |
| D.O.M. | GUADELOUPE | 101 697 | 9 545 | | | | 111 242 |
| | GUYANE | 4 014 | 2 973 | 19 594 | 626 | | 27 207 |
| | LA REUNION | 15 594 | 1 813 | 8 470 | 1 632 | 2 610 | 30 119 |
| | MARTINIQUE | 70 853 | 2 442 | 1 373 | | | 74 668 |
| Total D.O.M. | | 192 158 | 16 773 | 29 437 | 2 258 | 2 610 | 243 236 |
| France entière | | 393 536 | 141 958 | 320 028 | 100 542 | 114 564 | 1 070 628 |

Source : SDSIM / DPMA

Capacité des navires de pêche actifs au 31/12/2007 par région d'immatriculation et longueur

hors conchyliculture petite pêche (CPP)

Unité : GT

| ZONE | region | Moins de 10 mètres | De 10 à moins de 12 mètres | De 12 à moins de 24 mètres | De 24 à moins de 40 mètres | 40 mètres et plus | Total |
|------------------------|------------------------------------|--------------------|----------------------------|----------------------------|----------------------------|-------------------|----------------|
| METROPOLE | AQUITAINE | 436 | 441 | 4 111 | 9 720 | 791 | 15 499 |
| | BASSE-NORMANDIE | 1 090 | 1 161 | 8 633 | 1 007 | | 11 891 |
| | BRETAGNE | 3 282 | 3 819 | 29 603 | 10 789 | 44 749 | 92 242 |
| | CORSE | 469 | 207 | 282 | 153 | | 1 112 |
| | HAUTE-NORMANDIE | 199 | 478 | 3 360 | 1 127 | 6 899 | 12 064 |
| | LANGUEDOC-ROUSSILLON | 844 | 269 | 2 393 | 9 914 | 2 954 | 16 374 |
| | NORD-PAS DE CALAIS-PICARDIE | 147 | 1 143 | 6 232 | 2 287 | 8 891 | 18 700 |
| | PAYS DE LOIRE | 1 402 | 1 347 | 10 604 | 587 | | 13 940 |
| | POITOU - CHARENTES | 312 | 1 163 | 3 069 | 718 | | 5 263 |
| | PROVENCE-ALPES-COTE D'AZUR | 1 185 | 593 | 1 299 | 1 955 | 939 | 5 971 |
| Total METROPOLE | | 9 365 | 10 622 | 69 587 | 38 258 | 65 223 | 193 054 |
| D.O.M. | GUADELOUPE | 2 067 | 331 | | | | 2 398 |
| | GUYANE | 209 | 313 | 6 837 | 300 | | 7 660 |
| | LA REUNION | 468 | 86 | 1 822 | 723 | 2 343 | 5 442 |
| | MARTINIQUE | 1 698 | 133 | 370 | | | 2 200 |
| Total D.O.M. | | 4 441 | 863 | 9 029 | 1 023 | 2 343 | 17 700 |
| France entière | | 13 806 | 11 485 | 78 617 | 39 281 | 67 566 | 210 754 |

Source : SDSIM / DPMA

Nombre de navires de pêche actifs au 31/12/2007 par type d'engin principal
hors conchyliculture petite pêche (CPP)

| Engin principal | Métropole | D.O.M. | Total |
|--|--------------|--------------|--------------|
| Chaluts à perche | 34 | | 34 |
| Chaluts de fond à panneaux | 1 237 | 62 | 1 299 |
| Chaluts jumeaux à panneaux | 9 | | 9 |
| Chaluts pélagiques à panneaux | 184 | | 184 |
| Chaluts-boeufs de fond | 5 | | 5 |
| Chaluts-boeufs pélagiques | 72 | | 72 |
| Dragues remorquées par bateau | 294 | | 294 |
| Filets maillants calés (ancrés) | 1 297 | 46 | 1 343 |
| Filets maillants dérivants | 120 | 156 | 276 |
| Filets soulevés fixes manœuvrés rivage | 1 | | 1 |
| Filets soulevés manœuvrés d'un bateau | 8 | | 8 |
| Lignes à main et lignes à cannes à main | 18 | 44 | 62 |
| Lignes à main et lignes à cannes mécani. | 4 | 12 | 16 |
| Lignes de traîne | 137 | 204 | 341 |
| Nasses (casiers) | 605 | 1 601 | 2 206 |
| Palangres calées | 409 | 85 | 494 |
| Palangres dérivantes | 40 | 175 | 215 |
| Sennes coulissantes | 101 | 28 | 129 |
| Sennes danoises | 1 | 4 | 5 |
| Sennes de plage | | 14 | 14 |
| Trémails | 593 | 13 | 606 |
| Trémails et filets maillants combinés | 18 | | 18 |
| France entière | 5 187 | 2 444 | 7 631 |

Source : SDSIM / DPMA

Nombre de navires de pêche actifs au 31/12/2007 par catégorie d'engin principal
hors conchyliculture petite pêche (CPP)

| Catégorie d'engin | Métropole | D.O.M. | Total |
|-----------------------|--------------|--------------|--------------|
| Engins mobiles | 247 | 232 | 479 |
| Engins remorqués | 1 836 | 80 | 1 916 |
| Engins statiques | 3 104 | 2 132 | 5 236 |
| France entière | 5 187 | 2 444 | 7 631 |

Source : SDSIM / DPMA

Nombre des navires de conchyliculture petite pêche armés en 2007 par région d'immatriculation

| | Region d'immatriculation | Nombre de navires |
|------------------------|----------------------------|-------------------|
| METROPOLE | AQUITAINE | 382 |
| | BASSE-NORMANDIE | 79 |
| | BRETAGNE | 367 |
| | CORSE | 3 |
| | LANGUEDOC-ROUSSILLON | 305 |
| | PAYS DE LOIRE | 336 |
| | POITOU - CHARENTES | 957 |
| | PROVENCE-ALPES-COTE D'AZUR | 67 |
| Total METROPOLE | | 2 496 |
| France entière | | 2 496 |

Source : SDSIM / DPMA

Evolution du nombre de navires actifs à la pêche en France métropolitaine par longueur
hors conchyliculture petite pêche (CPP)

| Année | Moins de 12 mètres | De 12 à moins de 24 mètres | 24 mètres et plus | Total |
|-------|--------------------|----------------------------|-------------------|-------|
| 1995 | 4 878 | 1 434 | 281 | 6 593 |
| 1996 | 4 795 | 1 395 | 285 | 6 475 |
| 1997 | 4 656 | 1 318 | 279 | 6 253 |
| 1998 | 4 583 | 1 258 | 277 | 6 118 |
| 1999 | 4 461 | 1 239 | 271 | 5 971 |
| 2000 | 4 380 | 1 233 | 270 | 5 883 |
| 2001 | 4 271 | 1 201 | 272 | 5 744 |
| 2002 | 4 256 | 1 179 | 275 | 5 710 |
| 2003 | 4 209 | 1 155 | 277 | 5 641 |
| 2004 | 4 069 | 1 068 | 274 | 5 411 |
| 2005 | 4 034 | 1 057 | 269 | 5 360 |
| 2006 | 3 967 | 1 006 | 259 | 5 232 |
| 2007 | 3 939 | 991 | 257 | 5 187 |

Source : SDSIM / BARPOP

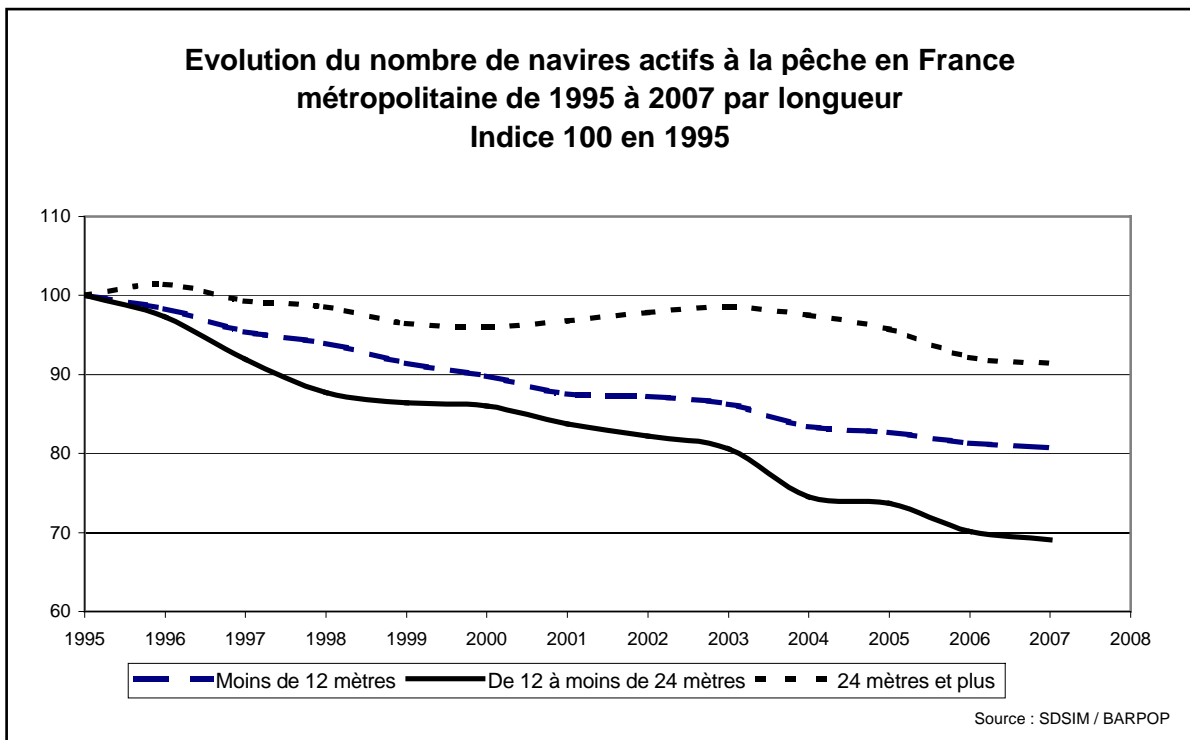

Evolution de la puissance totale des navires actifs à la pêche en France métropolitaine par longueur

Unité : KW

| Année | Moins de 12 mètres | De 12 à moins de 24 mètres | 24 mètres et plus | Total |
|-------|--------------------|----------------------------|-------------------|-----------|
| 1995 | 352 018 | 400 502 | 249 768 | 1 002 288 |
| 1996 | 351 505 | 390 549 | 255 617 | 997 671 |
| 1997 | 346 662 | 373 618 | 248 186 | 968 466 |
| 1998 | 345 095 | 360 336 | 246 064 | 951 495 |
| 1999 | 340 097 | 356 486 | 240 129 | 936 712 |
| 2000 | 337 643 | 356 852 | 238 647 | 933 142 |
| 2001 | 332 696 | 349 385 | 241 957 | 924 038 |
| 2002 | 332 444 | 343 854 | 237 514 | 913 812 |
| 2003 | 332 263 | 336 968 | 233 542 | 902 773 |
| 2004 | 323 320 | 312 310 | 221 645 | 857 275 |
| 2005 | 324 514 | 309 911 | 216 511 | 850 936 |
| 2006 | 323 804 | 295 218 | 211 333 | 830 355 |
| 2007 | 326 563 | 290 591 | 210 238 | 827 392 |

Source : SDSIM / BARPOP

Evolution de la puissance totale des navires actifs à la pêche en France métropolitaine de 1995 à 2007 par longueur
Indice 100 en 1995

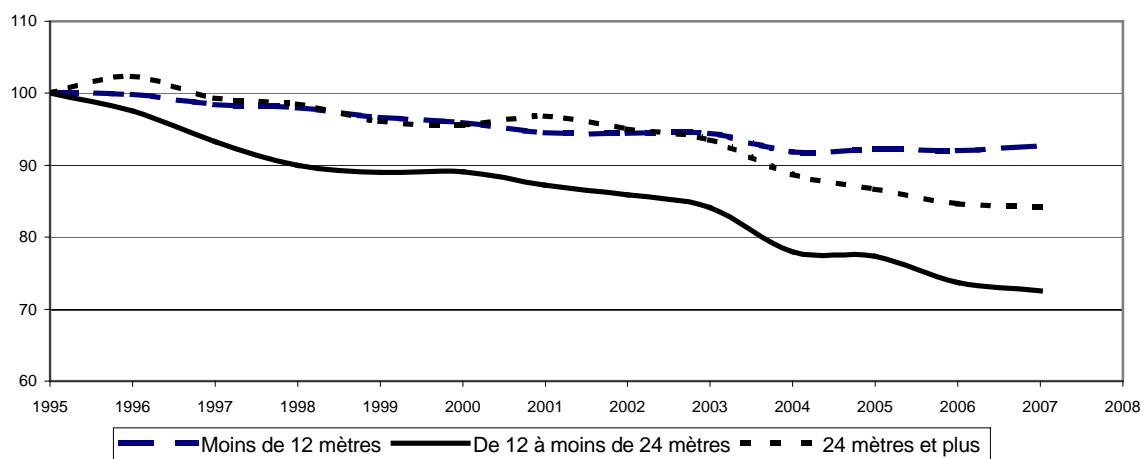

Source : SDSIM / BARPOP

F - EMPLOIS DANS LA FLOTTE

Les emplois dans la flotte française en 2007

En 2007, 25 215 marins ont été employés sur des navires français. 87% de ces marins ont embarqué sur des navires immatriculés en métropole et notamment 28% sur des navires immatriculés en Bretagne. Ces 25 215 emplois de marins correspondent à 6 571 214 jours travaillés soit une moyenne de 260 jours par emploi pour l'année 2007.

Cependant, le temps d'embarquement total est variable : 74% de l'emploi total correspond à une durée totale d'embarquement de 6 mois et plus, et 15% de l'emploi total est considéré comme occasionnel, c'est-à-dire qu'il correspond à une durée totale d'embarquement de moins de 3 mois sur l'année 2007.

La répartition par région d'immatriculation des emplois varie très peu si on considère maintenant les 18 579 emplois métropolitains non occasionnels, c'est-à-dire correspondant à une durée totale d'embarquement de 3 mois et plus.

Entre 1999 et 2007, le nombre ces emplois métropolitains non occasionnels a diminué de 10% sur la période. La situation est toutefois contrastée selon la région d'immatriculation des navires. En effet, entre 1999 et 2007 le nombre de ces emplois a progressé de 42% pour l'Aquitaine, il a diminué de 31,9% en Poitou-Charentes et il est resté stable en Languedoc-Roussillon (-4,2%).

Nombre d'emplois de marins embarqués sur les navires français, en 2007 par région d'immatriculation du navire et genre de navigation

Marins de toutes nationalités

| | Région d'immatriculation du navire | Grande pêche | Pêche au large | Pêche Côtière | Petite pêche | Conchyliculture petite pêche (CPP) | Total |
|-----------------------|------------------------------------|---------------------|----------------|---------------|---------------|------------------------------------|---------------|
| METROPOLE | AQUITAINE | 52 | 912 | 280 | 449 | 625 | 2 318 |
| | BASSE-NORMANDIE | | 152 | 661 | 1 005 | 506 | 2 324 |
| | BRETAGNE | 608 | 1 825 | 726 | 2 514 | 1 398 | 7 071 |
| | CORSE | | | | 317 | 10 | 327 |
| | HAUTE-NORMANDIE | 95 | 3 | 362 | 303 | | 763 |
| | LANGUEDOC-ROUSSILLON | | 68 | 232 | 1 259 | 430 | 1 989 |
| | NORD-PAS DE CALAIS-PICARDIE | 80 | 252 | 429 | 500 | 40 | 1 301 |
| | PAYS DE LOIRE | 87 | 425 | 426 | 594 | 486 | 2 018 |
| | POITOU - CHARENTES | | 155 | 256 | 482 | 1 609 | 2 502 |
| | PROVENCE-ALPES-COTE D'AZUR | 15 | | 99 | 996 | 174 | 1 284 |
| | Total METROPOLE | 937 | 3 792 | 3 471 | 8 419 | 5 278 | 21 897 |
| D.O.M. | GUADELOUPE | | | 14 | 1 065 | | 1 079 |
| | GUYANE | | 271 | 196 | 109 | | 576 |
| | LA REUNION | 54 | 145 | 96 | 314 | 1 | 610 |
| | MARTINIQUE | | 33 | 17 | 1 003 | | 1 053 |
| | | Total D.O.M. | 54 | 449 | 323 | 2 491 | 1 |
| France entière | | 991 | 4 241 | 3 794 | 10 910 | 5 278 | 25 215 |

Source : SDSIM

*CMPP : cultures marines- petite pêche

Nombre de jours travaillés par les marins sur les navires français, en 2007 par région d'immatriculation du navire et genre de navigation

Marins toutes nationalités

| | Région d'immatriculation du navire | Grande pêche | Pêche au large | Pêche côtière | Petite pêche | Conchyliculture petite pêche | Total |
|-----------------------|------------------------------------|---------------------|----------------|----------------|------------------|------------------------------|------------------|
| METROPOLE | AQUITAINE | 13 770 | 200 849 | 56 502 | 111 436 | 171 425 | 553 982 |
| | BASSE-NORMANDIE | 0 | 39 610 | 169 202 | 273 627 | 158 581 | 641 020 |
| | BRETAGNE | 173 834 | 467 135 | 207 795 | 640 161 | 416 915 | 1 905 840 |
| | CORSE | 0 | 0 | 0 | 64 537 | 2 354 | 66 891 |
| | HAUTE-NORMANDIE | 23 694 | 630 | 80 178 | 74 427 | 0 | 178 929 |
| | LANGUEDOC-ROUSSILLON | 0 | 10 107 | 36 128 | 309 887 | 126 023 | 482 145 |
| | NORD-PAS DE CALAIS-PICARDIE | 20 022 | 57 242 | 125 875 | 140 822 | 10 706 | 354 667 |
| | PAYS DE LOIRE | 12 681 | 107 814 | 115 672 | 173 756 | 148 622 | 558 545 |
| | POITOU - CHARENTES | 0 | 31 404 | 65 449 | 110 898 | 485 052 | 692 803 |
| | PROVENCE-ALPES-COTE D'AZUR | 5 811 | 0 | 16 782 | 199 156 | 40 094 | 261 843 |
| | Total METROPOLE | 249 812 | 914 791 | 873 583 | 2 098 707 | 1 559 772 | 5 696 665 |
| D.O.M. | GUADELOUPE | 0 | 0 | 4 034 | 319 328 | 0 | 323 362 |
| | GUYANE | 0 | 41 675 | 21 783 | 16 021 | 0 | 79 479 |
| | LA REUNION | 14 857 | 28 812 | 15 829 | 92 841 | 104 | 152 443 |
| | MARTINIQUE | 0 | 6 698 | 4 364 | 308 203 | 0 | 319 265 |
| | | Total D.O.M. | 14 857 | 77 185 | 46 010 | 736 393 | 104 |
| France entière | | 264 669 | 991 976 | 919 593 | 2 835 100 | 1 559 876 | 6 571 214 |

**Nombre d'emplois de marins embarqués sur les navires français, en 2007
par région d'immatriculation du navire et durée d'embarquement**

Marins de toutes nationalités

| | Région d'immatriculation du navire | Moins de 3 mois | De 3 à moins de 6 mois | De 6 à moins de 9 mois | 9 mois et plus | Total |
|-----------------------|------------------------------------|-----------------|------------------------|------------------------|----------------|---------------|
| METROPOLE | AQUITAINE | 401 | 360 | 379 | 1 178 | 2 318 |
| | BASSE-NORMANDIE | 290 | 199 | 249 | 1 586 | 2 324 |
| | BRETAGNE | 998 | 622 | 802 | 4 649 | 7 071 |
| | CORSE | 62 | 55 | 108 | 102 | 327 |
| | HAUTE-NORMANDIE | 112 | 120 | 166 | 365 | 763 |
| | LANGUEDOC-ROUSSILLON | 317 | 359 | 238 | 1 075 | 1 989 |
| | NORD-PAS DE CALAIS-PICARDIE | 168 | 127 | 144 | 862 | 1 301 |
| | PAYS DE LOIRE | 263 | 159 | 201 | 1 395 | 2 018 |
| | POITOU - CHARENTES | 346 | 230 | 221 | 1 705 | 2 502 |
| | PROVENCE-ALPES-COTE D'AZUR | 361 | 223 | 185 | 515 | 1 284 |
| | Total METROPOLE | 3 318 | 2 454 | 2 693 | 13 432 | 21 897 |
| D.O.M. | GUADELOUPE | 88 | 71 | 85 | 835 | 1 079 |
| | GUYANE | 193 | 172 | 179 | 32 | 576 |
| | LA REUNION | 100 | 69 | 111 | 330 | 610 |
| | MARTINIQUE | 96 | 63 | 75 | 819 | 1 053 |
| | Total D.O.M. | 477 | 375 | 450 | 2 016 | 3 318 |
| France entière | | 3 795 | 2 829 | 3 143 | 15 448 | 25 215 |

Source : SDSIM

**Nombre d'emplois de marins embarqués plus de 3 mois sur les navires français, en 2007
par région d'immatriculation du navire et genre de navigation**

Marins de toutes nationalités

| | Région d'immatriculation du navire | Grande pêche | Pêche au large | Pêche Côtière | Petite pêche | Conchyliculture petite pêche | Total |
|-----------------------|------------------------------------|--------------|----------------|---------------|--------------|------------------------------|---------------|
| METROPOLE | AQUITAINE | 49 | 710 | 226 | 378 | 554 | 1 917 |
| | BASSE-NORMANDIE | | 142 | 543 | 871 | 478 | 2 034 |
| | BRETAGNE | 548 | 1 552 | 640 | 2 050 | 1 283 | 6 073 |
| | CORSE | | | | 258 | 7 | 265 |
| | HAUTE-NORMANDIE | 89 | 1 | 300 | 261 | | 651 |
| | LANGUEDOC-ROUSSILLON | | 65 | 210 | 1 022 | 375 | 1 672 |
| | NORD-PAS DE CALAIS-PICARDIE | 70 | 198 | 386 | 440 | 39 | 1 133 |
| | PAYS DE LOIRE | 43 | 368 | 370 | 526 | 448 | 1 755 |
| | POITOU - CHARENTES | | 125 | 219 | 347 | 1 465 | 2 156 |
| | PROVENCE-ALPES-COTE D'AZUR | 15 | 77 | 699 | 132 | 923 | |
| | Total METROPOLE | 814 | 3 161 | 2 971 | 6 852 | 4 781 | 18 579 |
| D.O.M. | GUADELOUPE | | | 13 | 978 | | 991 |
| | GUYANE | | 195 | 118 | 70 | | 383 |
| | LA REUNION | 52 | 117 | 59 | 281 | 1 | 510 |
| | MARTINIQUE | | 27 | 13 | 917 | | 957 |
| | Total D.O.M. | 52 | 339 | 203 | 2 246 | 1 | 2 841 |
| France entière | | 866 | 3 500 | 3 174 | 9 098 | 4 782 | 21 420 |

Source : SDSIM

Certaines données ont été regroupées, pour raison de secret statistique.

*CMPP : cultures marines- petite pêche

Evolution du nombre d'emploi de marins embarqués plus de 3 mois sur les navires français entre 1999 et 2007 par région d'immatriculation

Marins de toutes nationalités

| Région d'immatriculation du navire | 1999 | 2000 | 2001 | 2002 | 2003 | 2004 | 2005 | 2006 | 2007 |
|------------------------------------|---------------|---------------|---------------|---------------|---------------|---------------|---------------|---------------|---------------|
| AQUITAINE | 1 352 | 1 328 | 1 587 | 1 605 | 1 602 | 1 756 | 1 806 | 1 823 | 1 917 |
| BASSE-NORMANDIE | 2 159 | 2 163 | 2 135 | 2 135 | 2 102 | 2 089 | 2 095 | 2 038 | 2 034 |
| BRETAGNE | 7 226 | 7 041 | 6 896 | 6 782 | 6 611 | 6 453 | 6 196 | 6 100 | 6 073 |
| CORSE* | | | 283 | 263 | 254 | 272 | 268 | 276 | 265 |
| HAUTE-NORMANDIE | 716 | 783 | 798 | 807 | 781 | 727 | 678 | 682 | 651 |
| LANGUEDOC-ROUSSILLON | 1 746 | 1 765 | 1 933 | 1 870 | 1 849 | 1 896 | 1 802 | 1 773 | 1 672 |
| NORD-PAS DE CALAIS-PICARDIE | 1 381 | 1 350 | 1 326 | 1 336 | 1 346 | 1 309 | 1 198 | 1 171 | 1 133 |
| PAYS DE LOIRE | 1 663 | 1 617 | 2 215 | 2 139 | 2 083 | 2 019 | 1 924 | 1 857 | 1 755 |
| POITOU - CHARENTES | 3 168 | 3 042 | 2 359 | 2 429 | 2 388 | 2 318 | 2 215 | 2 139 | 2 156 |
| PROVENCE-ALPES-COTE D'AZUR* | 1 182 | 1 161 | 888 | 897 | 921 | 935 | 874 | 908 | 923 |
| Total METROPOLE | 20 593 | 20 250 | 20 420 | 20 263 | 19 937 | 19 774 | 19 056 | 18 767 | 18 579 |

Source : SDSIM

*les données de ces deux régions sont cumulées en 1999 et 2000

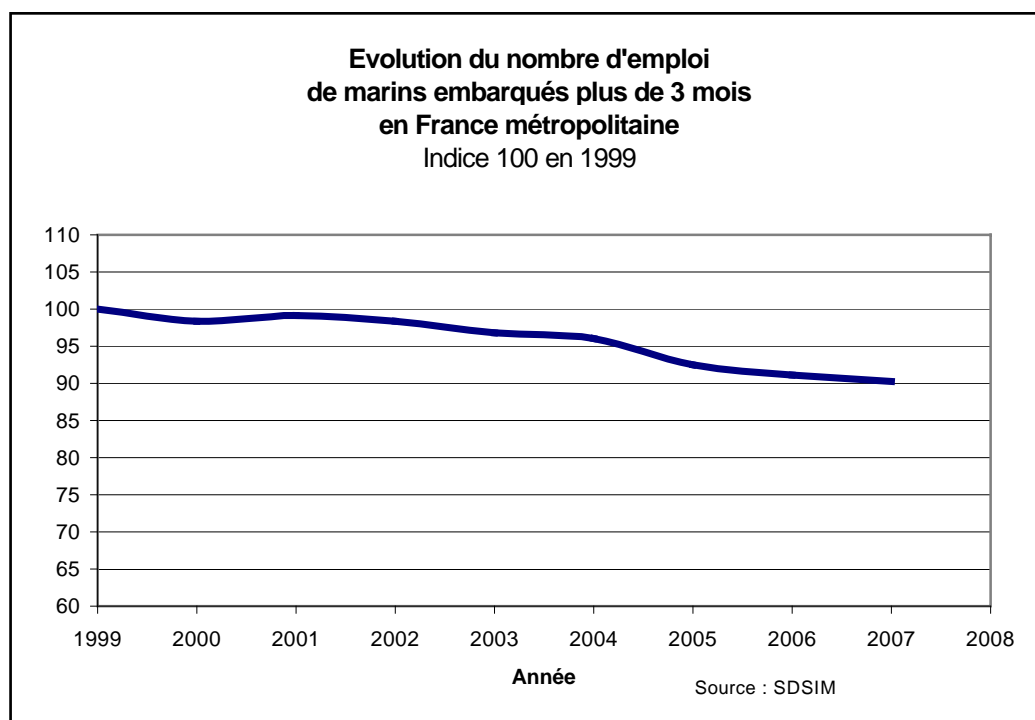

GLOSSAIRE

Aquaculture :

Elle regroupe la pisciculture, la conchyliculture et l'élevage de crustacés.

Pisciculture :

Elevage de poissons. Il existe deux types de pisciculture :

Pisciculture marine : pisciculture en eau de mer ;

Pisciculture continentale : pisciculture en eau douce
ou en eau saumâtre.

Dans certains tableaux de ce document, les données de la pisciculture comprennent également celles de l'élevage des crustacés.

Conchyliculture :

Elevage des coquillages marins (huîtres, moules, palourdes, etc.).

Captures des pêches maritimes :

C'est l'ensemble des débarquements des produits de la pêche exprimés en poids vif. En sont exclus les rejets en mer.

Captures d'un quartier maritime :

Captures des navires immatriculés dans le quartier, quels que soient les lieux de pêche, de débarquement et de vente des espèces pêchées.

Pêche :

On distingue deux grandes catégories de pêche professionnelle :

Pêche maritime : pêche professionnelle pratiquée en mer ou en estuaire. La pêche maritime peut être elle-même qualifiée selon la transformation réalisée à bord des navires :

Pêche fraîche : produits de la pêche sans transformation ou simplement réfrigérés ;

Pêche congelée ou transformée : congélation ou salage des produits de la pêche, transformation en pulpe, en filets.

Pêche continentale : pêche professionnelle pratiquée en eau douce (étang, rivière). Peu développée en France.

Pêche française :

Pêche des navires sous pavillon français (France métropolitaine et DOM), quel que soit le lieu de la pêche.

Poissons amphibiotiques :

Parfois appelés poissons diadromes. Poissons vivant dans l'eau douce et l'eau salée (anguille par exemple).

Prix moyen :

Valeur des ventes rapportée aux quantités vendues exprimées en poids vif.

Genre de navigation :

La pêche maritime peut également être caractérisée selon le genre de navigation. On distingue les genres suivants :

Grande pêche : navire = 1000 TJB ou navire = 150 TJB s'il s'absente plus de 20 jours du port d'exploitation ou de ravitaillement. Si le navire s'absente plus de 20 jours du port d'exploitation ou de ravitaillement, ce dernier port étant situé à plus de 20 jours du port d'armement, la navigation accomplie pour assurer la conduite à destination ou en provenance du port d'armement est considérée comme navigation de grande pêche ;

Pêche au large : Absence > 96 heures, lorsque cette navigation ne correspond pas à la définition de la grande pêche ;

Pêche côtière : 24 heures < absence du port = 96 heures ;

Petite pêche : absence du port = 24 heures.

Vente en halle à marée :

Vente enregistrée par une halle à marée, qu'elle soit aux enchères ou de gré à gré.

Ventes françaises :

Ventes des navires sous pavillon français (France métropolitaine et DOM), quel que soit le lieu de la vente.

Ventes dans un quartier maritime :

Ventes françaises réalisées dans les communes composant le quartier, en halle à marée ou hors halle à marée, quels que soient les lieux de pêche et de débarquement et le quartier d'immatriculation du navire.

Ventes des pêches maritimes :

Ce sont les premières ventes des produits de la pêche débarqués ainsi que les ventes pour consommation humaine des retraits « report » effectués par les organisations de producteurs.

En sont donc exclus les retraits sanitaires et les retraits « définitif » non vendus pour consommation humaine.

Elles peuvent être exprimées en quantité et en valeur. Dans ce rapport, les quantités sont en équivalent poids vif.

NOMENCLATURE DES ESPECES PÊCHEES
(pêches maritimes)

| Nom usuel | Nom scientifique |
|-------------------------------|--------------------------------------|
| AIGUILLAT COMMUN | SQUALUS ACANTHIAS |
| ALBACORE | THUNNUS ALBACARES |
| AMANDE DE MER | GLYCYMERIS GLYCYMERIS |
| ANCHOIS COMMUN | ENGRAULIS ENCRASICOLIS |
| ANGUILLE | ANGUILLA ANGUILLA |
| ARAIGNEE DE MER | MAJA MAIA SQUINADO |
| BAR COMMUN | DICENTRARCHUS LABRAX |
| BARBUE | SCOPHTHALMUS RHOMBUS |
| BAUDROIES (LOTTE) | LOPHIUS SPP |
| BOGUE | BOOPS BOOPS |
| BONITE A VENTRE RAYE (LISTAO) | KATSUWONUS PELAMIS |
| BROSME | BROSME BROSME |
| BUCCIN | BUCCINUM UNDATUM |
| CALMARS | LOLIGO SPP., ALLOTHEUTIS |
| CAPELAN DE MEDITERRANEE | TRISOPTERUS MINUTUS CAPELANUS |
| CARDINES | LEPIDHORHOMBUS SPP. |
| CETEAU | DICOLOGOGLOSSA CUNEATA |
| CHIMERES | CHIMAERIDEA SPP., RHINOCHIMAERIDEA |
| CHINCHARDS | TRACHURUS TRACHURUS et MEDITERRANEUS |
| CONGRE | CONGER CONGER |
| COQUE | CERASTODERMA EDULE |
| COQUILLE ST-JACQUES | PECTEN MAXIMUS |
| CORYPHENE | CORYPHAENA HIPPURUS |
| CRABE VERT D'EUROPE | CARCINUS MAENAS |
| CREVETTE BOUQUET | PALAEMON SERRATUS |
| CREVETTE GRISE | CRANGON CRANGON |
| CREVETTE KURUMA | PENAEUS MELICERTUS JAPONICUS |
| DORADE ROYALE | SPARUS AURATA |
| EGLEFIN | MELANOGRAMMUS AEGLEFINUS |
| EMISSOLES | MUSTELLUS SPP. |
| ETRILLE | NECORA PUBER |
| FLETAN NOIR | REINHARDTIUS HIPPOGLOSSOIDES |
| FLET | PLATICHTHYS FLESUS |
| GERMON | THUNNUS ALALUNGA |
| GRANDE ROUSSETTE | SCYLIORHINUS STELLARIS |
| GRENADIER DE ROCHE | CORYPHAENOIDES RUPESTRIS |
| DORADE GRISE | SPONDYLIOSOMA CANTHARUS |
| GRANDE VIVE | TRACHINUS DRACO |
| GRONDIN GRIS | EUTRIGLA GURNARDUS |
| GRONDIN ROUGE | ASPITRIGLA CUCULUS |
| HARENG COMMUN | CLUPEA HARENGUS |
| HOMARD | HOMARUS GAMMARUS et AMERICANUS |
| EMPEREUR | HOPLOSTHETHUS ATLANTICUS |
| HUITRE CREUSE | CRASSOSTREA SPP |
| HUITRE PLATE | OSTREA EDULIS |
| LANCONS | AMMODYTES SPP., HYPEROPLUS SPP. |
| LANGOUSTE ROUGE | PALINURUS ELEPHAS |
| LANGOUSTINE | NEPHROPS NORVEGICUS |
| LIEU JAUNE | POLLACHIUS POLLACHIUS |
| LIEU NOIR | POLLACHIUS VIRENS |
| LIMANDE | LIMANDA LIMANDA |
| LIMANDE-SOLE | MICROSTOMUS KITT |

| Nom usuel | Nom scientifique |
|---------------------------|---|
| LINGUE BLEUE | MOLVA DYPTELYGIA |
| LINGUE FRANCHE | MOLVA MOLVA |
| MAQUEREAU COMMUN | SCOMBER SCOMBRUS |
| MAIGRE | ARGYROSOMUS REGIUS |
| MARBRE COMMUN | LITHOGNATHUS MORMYRUS |
| MAQUEREAU COMMUN | SCOMBER SCOMBRUS |
| MAQUEREAU ESPAGNOL | SCOMBER JAPONICUS |
| MERLAN | MERLANGIUS MERLANGUS |
| MERLU | MERLUCCIUS MERLUCCIUS |
| MORUE COMMUNE (CABILLAUD) | GADUS MORHUA |
| MORO | CILIATA MUSTELA |
| MOULES | MYTILUS SPP |
| MULETS LIPPU ET LABEON | MUGIL SPP |
| OURSIN | ECHINOIDEA SPP. |
| PAGEOT ACARNE | PAGELLUS SPP. |
| PAGEOT COMMUN | PAGELLUS ERYTHRINUS |
| PALOURDE ROSE | PAPHIA RHOMBOIDES |
| PEAU BLEUE | PRIONACE GLAUCA |
| PETITE ROUSSETTE | SCYLIORHINUS CANICULA |
| PETONCLE BIGARRE | CHLAMYS VARIA |
| PHYCIS DE ROCHE | PHYCIS BLENNOIDES |
| PLIE | PLEURONECTES PLATESSA |
| PLIE CYNOGLOSSE | GLYPTOCEPHALUS CYNOGLOSSUS |
| POCHETEAU GRIS | RAJA DIPTURUS |
| POULPE | OCTOPUS VULGARIS |
| PRAIRE | VENUS VERRUCOSA |
| RAIE BOUCLEE | RAJA RAJA CLAVATA |
| RAIE CIRCULAIRE | RAJA LEUCORAJA CIRCULARIS |
| RAIE DOUCE | RAJA RAJA MONTAGUI |
| RAIE FLEURIE | RAJA LEUCORAJA NAEVUS |
| REQUIN-HÁ | GALEORHINUS GALEUS |
| REQUIN COMMUN | LAMNA NASUS |
| ROUGETS-BARBETS | MULLUS SURMULETUS |
| SABRE NOIR | APHANOPUS CARBO |
| SAINT-PIERRE | ZEUS FABER |
| SAR COMMUN | DIPLODUS SARGUS |
| SARDINE | SARDINA PILCHARDUS |
| SEBASTES | SEBASTES SPP |
| SEICHES | SEPIA SPP. |
| SIKI | CENTROSCYMNUS COELOLEPIS |
| SOLE | SOLEA SOLEA |
| SOLE-PERDRIX | MICROCHIRUS VARIEGATUS |
| SOLE-POLE | PEGUSA LASCARIS |
| TACAUD COMMUN | TRISOPTERUS LUSCUS, TRISOPTERUS ESMARKI |
| TELLINE | TELLINA |
| THON OBESE | THUNNUS OBESUS |
| THON ROUGE | THUNNUS THYNNUS |
| TOURTEAU | AMMODYTES SPP., HYPEROPLUS SPP. |
| TURBOT | SCOPHTHALMUS MAXIMUS |
| VANNEAU | AEQUIPECTEN OPERCULARIS |
| VIEILLE COMMUNE | LABRUS BERGYLTA |

**REPARTITION DES QUARTIERS MARITIMES METROPOLITAINS
PAR REGION**

| Quartier maritime | Région |
|---|---------------------------------|
| Dunkerque Boulogne-sur-Mer | Nord - Pas-de-Calais - Picardie |
| Dieppe Fécamp Le Havre | Haute-Normandie |
| Caen Cherbourg | Basse-Normandie |
| Saint-Malo Saint-Brieuc Paimpol Morlaix Brest Douarnenez Audierne Le Guilvinec Concarneau Lorient Auray Vannes | Bretagne |
| Saint-Nazaire Nantes Noirmoutier L'Île-d'Yeu Les Sables-d'Olonne | Pays de la Loire |
| La Rochelle Marennes | Poitou-Charentes |
| Bordeaux Arcachon Bayonne | Aquitaine |
| Port-Vendres Sète | Languedoc-Roussillon |
| Martigues Toulon Nice | Provence-Alpes-Côte d'Azur |
| Ajaccio Bastia | Corse |